ВНЕСЕНИЕ ИЗМЕНЕНИЙ В ГЕНЕРАЛЬНЫЙ ПЛАН МИНГРЕЛЬСКОГО СЕЛЬСКОГО ПОСЕЛЕНИЯ АБИНСКОГО РАЙОНА

Карта современного использования территорий Мингрельского сельского поселения муциниципального образования Абинский район

М 1:25000

УСЛОВНЫЕ ОБОЗНАЧЕНИЯ

АДМИНИСТРАТИВНЫЕ ГРАНИЦЫ

- Граница Абинского района
- Граница Мингрельского сельского поселения
- Существующая граница населённого пункта
- Планируемая граница населённого пункта

ТЕРРИТОРИИ

Существующие / Планируемые

- Территории застройки индивидуальными жилыми домами
- Общественно-деловые территории
- Территории специализированной общественной застройки
- Коммунально-складские территории
- Производственные территории
- Территории инженерной инфраструктуры
- Территории транспортной инфраструктуры
- Территории сельскохозяйственного использования
- Территории сельскохозяйственных угодий
- Территории садоводческих или огороднических некоммерческих товариществ
- Производственные территории сельскохозяйственных предприятий
- Отчужденные территории специального назначения
- Территории рекреационного назначения
- Территории лесов*
- Территории кладбищ
- Территории кладбищ

ПОВЕРХНОСТНЫЕ ВОДНЫЕ ОБЪЕКТЫ

- Водотоки (река, ручей, канал)

* Земли лесного фонда нанесены в соответствии с:
1.Ст. 10 Федерального закона № 280-ФЗ, в редакции Федерального закона от 30 апреля 2021 г. № 120-ФЗ "О внесении изменений в Федеральный закон "О государственной регистрации недвижимости" и отдельные законодательные акты Российской Федерации"
2. Данными базы данных Единого государственного реестра недвижимости (границы лесничеств, учтенные в базе ЕГРН)

СУЩЕСТВУЮЩИЕ ЛИНЕЙНЫЕ ОБЪЕКТЫ КАПИТАЛЬНОГО СТРОИТЕЛЬСТВА (ОКС)

Магистральные трубопроводы для транспортировки жидких и газообразных углеводородов

- Магистральный нефтепровод
- Магистральный продуктопровод

Линии электропередачи

- Линии электропередачи 500 кВ
- Линии электропередачи 110 кВ
- Линии электропередачи 35 кВ
- Линии электропередачи 10 кВ

Автомобильные дороги

- Автомобильные дороги регионального или межмуниципального значения
- Автомобильные дороги местного значения

Улично-дорожная сеть сельского населенного пункта

- Улица в жилой застройке

Сети водоснабжения

- Водопровод

Распределительные трубопроводы для транспортировки газа

- Газопровод распределительный низкого давления

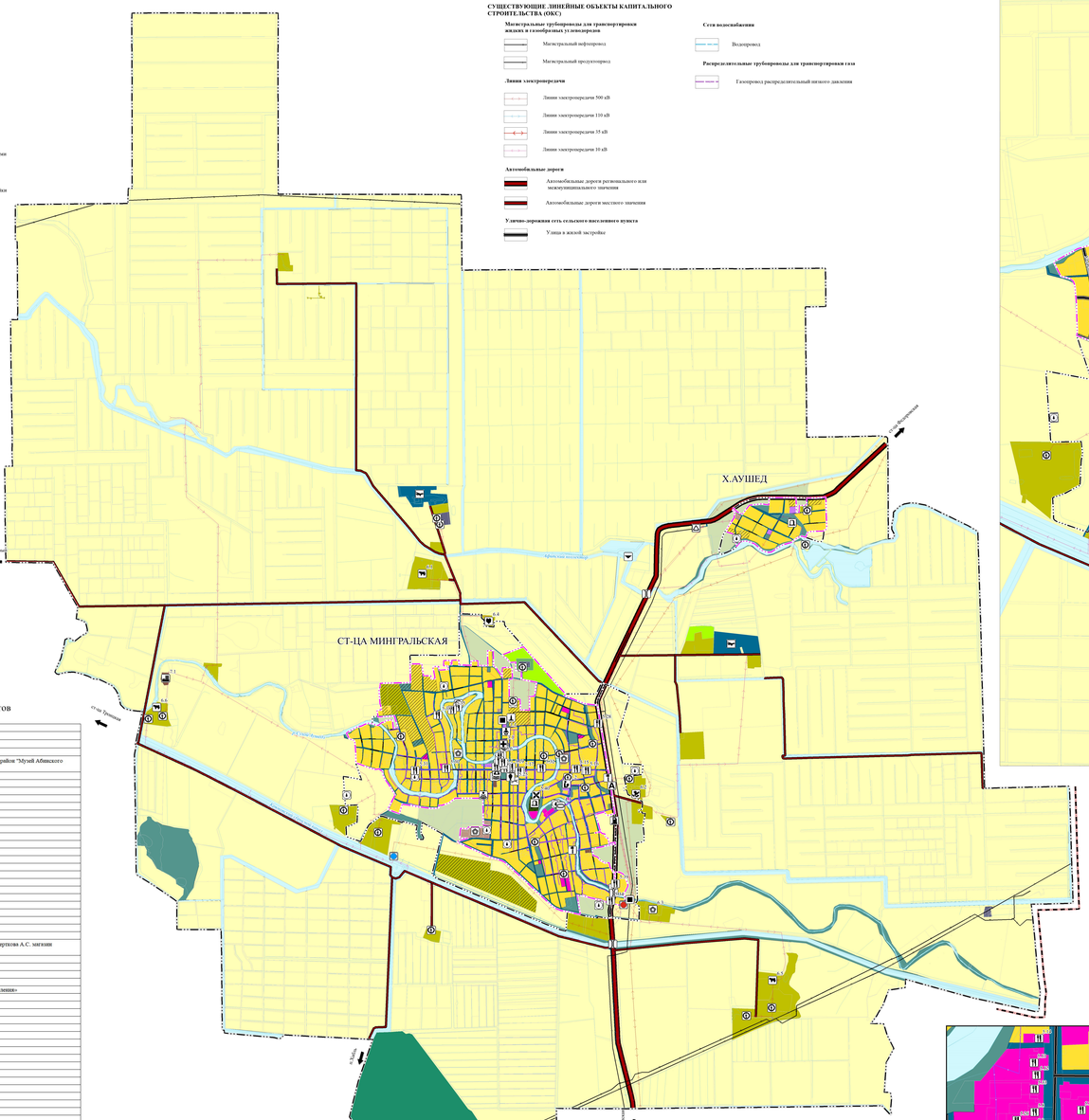
Х.АУШЕД
СТ-ЦА МИНГРАЛЬСКАЯ
ул.Ленина
ул.Мира
ул.Кирова
ул.Пушкина