

ОПИСАНИЕ МЕСТОПОЛОЖЕНИЯ ГРАНИЦ

Публичный сервитут в целях складирования строительных и иных материалов, возведение некапитальных строений, сооружений и размещение строительной техники, которые необходимы для обеспечения строительства магистрального нефтепровода федерального значения «МН «Тихорецк-Новороссийск-4» DN800/DN700. Подключение к МН «Тихорецк-Новороссийск-3» на участке ЛПДС «Крымская» - ПП «Грушовая». КРУМН. Строительство»
(наименование объекта, местоположение границ которого описано (далее - объект))

Раздел 1

Сведения об объекте		
№ п/п	Характеристики объекта	Описание характеристик
1	2	3
1	Местоположение объекта	Краснодарский край, Абинский район, Федоровское сельское поселение
2	Площадь объекта +/- величина погрешности определения площади (Р+/- Дельта Р)	124142 кв.м ± 123 кв.м
3	Иные характеристики объекта	Публичный сервитут в целях складирования строительных и иных материалов, возведение некапитальных строений, сооружений и размещение строительной техники, которые необходимы для обеспечения строительства магистрального нефтепровода федерального значения «МН «Тихорецк-Новороссийск-4» DN800/DN700. Подключение к МН «Тихорецк-Новороссийск-3» на участке ЛПДС «Крымская» - ПП «Грушовая». КРУМН. Строительство». Владелец публичного сервитута: Акционерное общество "Черноморские магистральные нефтепроводы" (АО "Черномортранснефть"), ОГРН 1022302384136, ИНН 2315072242. Почтовый адрес: 353902, Россия, Краснодарский край, г. Новороссийск, шоссе Сухумское, дом 85, корпус 1. Адрес электронной почты: chtn@nvr.transneft.ru. Срок публичного сервитута 1 год 11 месяцев.

Раздел 2

Сведения о местоположении границ объекта					
1. Система координат <u>МСК-23, зона 1</u>					
2. Сведения о характерных точках границ объекта					
Обозначение характерных точек границ	Координаты, м		Метод определения координат характерной точки	Средняя квадратическая погрешность положения характерной точки (M _t), м	Описание обозначения точки на местности (при наличии)
	X	Y			
1	2	3	4	5	6
Часть №1					
1	485295.68	1344387.06	Аналитический метод	0.10	–
2	485307.81	1344379.36	Аналитический метод	0.10	–
3	485319.01	1344378.68	Аналитический метод	0.10	–
4	485335.77	1344384.33	Аналитический метод	0.10	–
5	485352.95	1344385.86	Аналитический метод	0.10	–
6	485359.31	1344385.51	Аналитический метод	0.10	–
7	485362.44	1344391.34	Аналитический метод	0.10	–
8	485352.85	1344391.88	Аналитический метод	0.10	–
9	485334.53	1344390.24	Аналитический метод	0.10	–
10	485321.64	1344385.90	Аналитический метод	0.10	–
11	485321.90	1344390.09	Аналитический метод	0.10	–
12	485315.91	1344390.38	Аналитический метод	0.10	–
13	485315.56	1344384.90	Аналитический метод	0.10	–
14	485309.72	1344385.25	Аналитический метод	0.10	–
15	485297.35	1344393.11	Аналитический метод	0.10	–
16	485295.51	1344394.48	Аналитический метод	0.10	–
17	485283.19	1344402.10	Аналитический метод	0.10	–
18	485251.30	1344425.35	Аналитический метод	0.10	–
19	485252.70	1344427.28	Аналитический метод	0.10	–
20	485253.72	1344428.70	Аналитический метод	0.10	–
21	485248.86	1344432.22	Аналитический метод	0.10	–
22	485247.93	1344430.94	Аналитический метод	0.10	–
23	485242.93	1344424.02	Аналитический метод	0.10	–
24	485279.81	1344397.14	Аналитический метод	0.10	–
25	485294.37	1344387.89	Аналитический метод	0.10	–
1	485295.68	1344387.06	Аналитический метод	0.10	–
–	–	–	–	–	–
26	485319.61	1344386.75	Аналитический метод	0.10	–
27	485319.61	1344387.75	Аналитический метод	0.10	–
28	485318.61	1344387.75	Аналитический метод	0.10	–
29	485318.61	1344386.75	Аналитический метод	0.10	–
26	485319.61	1344386.75	Аналитический метод	0.10	–
–	–	–	–	–	–
30	485250.55	1344427.24	Аналитический метод	0.10	–
31	485250.55	1344428.24	Аналитический метод	0.10	–
32	485249.55	1344428.24	Аналитический метод	0.10	–
33	485249.55	1344427.24	Аналитический метод	0.10	–
30	485250.55	1344427.24	Аналитический метод	0.10	–
Часть №2					

34	485297.63	1344292.27	Аналитический метод	0.10	–
35	485312.35	1344284.35	Аналитический метод	0.10	–
36	485313.43	1344329.57	Аналитический метод	0.10	–
37	485297.57	1344300.00	Аналитический метод	0.10	–
38	485294.37	1344294.03	Аналитический метод	0.10	–
34	485297.63	1344292.27	Аналитический метод	0.10	–
Часть №3					
39	485376.22	1344193.95	Аналитический метод	0.10	–
40	485407.65	1344248.47	Аналитический метод	0.10	–
41	485393.07	1344256.87	Аналитический метод	0.10	–
42	485355.84	1344278.33	Аналитический метод	0.10	–
43	485348.14	1344265.08	Аналитический метод	0.10	–
44	485324.33	1344224.08	Аналитический метод	0.10	–
39	485376.22	1344193.95	Аналитический метод	0.10	–
Часть №4					
45	485353.74	1343559.15	Аналитический метод	0.10	–
46	485348.25	1343557.22	Аналитический метод	0.10	–
47	485292.08	1343500.14	Аналитический метод	0.10	–
48	485275.13	1343474.96	Аналитический метод	0.10	–
49	485267.73	1343463.96	Аналитический метод	0.10	–
50	485283.63	1343451.81	Аналитический метод	0.10	–
51	485352.81	1343443.60	Аналитический метод	0.10	–
52	485367.72	1343441.83	Аналитический метод	0.10	–
53	485403.31	1343437.61	Аналитический метод	0.10	–
54	485403.78	1343437.56	Аналитический метод	0.10	–
55	485404.65	1343437.45	Аналитический метод	0.10	–
56	485407.64	1343439.95	Аналитический метод	0.10	–
57	485418.57	1343449.07	Аналитический метод	0.10	–
58	485416.90	1343452.48	Аналитический метод	0.10	–
59	485374.00	1343540.01	Аналитический метод	0.10	–
60	485364.60	1343552.88	Аналитический метод	0.10	–
61	485373.66	1343584.37	Аналитический метод	0.10	–
62	485386.07	1343599.57	Аналитический метод	0.10	–
63	485392.73	1343581.29	Аналитический метод	0.10	–
64	485499.99	1343669.09	Аналитический метод	0.10	–
65	485492.00	1343720.40	Аналитический метод	0.10	–
66	485494.39	1343753.13	Аналитический метод	0.10	–
67	485354.35	1343754.42	Аналитический метод	0.10	–
68	485381.53	1343603.48	Аналитический метод	0.10	–
69	485368.24	1343587.21	Аналитический метод	0.10	–
70	485359.41	1343562.55	Аналитический метод	0.10	–
71	485358.83	1343560.94	Аналитический метод	0.10	–
45	485353.74	1343559.15	Аналитический метод	0.10	–
Часть №5					
72	485281.29	1343446.04	Аналитический метод	0.10	–
73	485264.32	1343459.02	Аналитический метод	0.10	–
74	485261.87	1343455.70	Аналитический метод	0.10	–
75	485233.78	1343414.28	Аналитический метод	0.10	–
76	485031.63	1343139.73	Аналитический метод	0.10	–
77	485185.48	1343026.45	Аналитический метод	0.10	–
78	485309.81	1343195.44	Аналитический метод	0.10	–
79	485320.39	1343233.94	Аналитический метод	0.10	–
80	485354.39	1343234.05	Аналитический метод	0.10	–
81	485354.41	1343228.05	Аналитический метод	0.10	–

82	485366.27	1343228.09	Аналитический метод	0.10	--
83	485360.36	1343243.55	Аналитический метод	0.10	--
84	485361.46	1343383.87	Аналитический метод	0.10	--
85	485381.89	1343393.80	Аналитический метод	0.10	--
86	485389.79	1343397.64	Аналитический метод	0.10	--
87	485389.52	1343398.19	Аналитический метод	0.10	--
88	485389.36	1343402.69	Аналитический метод	0.10	--
89	485388.39	1343430.15	Аналитический метод	0.10	--
90	485388.28	1343433.36	Аналитический метод	0.10	--
91	485370.93	1343435.42	Аналитический метод	0.10	--
92	485356.59	1343437.11	Аналитический метод	0.10	--
72	485281.29	1343446.04	Аналитический метод	0.10	--
Часть №6					
93	485557.36	1343334.11	Аналитический метод	0.10	--
94	485545.96	1343334.83	Аналитический метод	0.10	--
95	485545.52	1343329.35	Аналитический метод	0.10	--
96	485548.34	1343329.17	Аналитический метод	0.10	--
97	485547.78	1343313.90	Аналитический метод	0.10	--
98	485544.05	1343282.02	Аналитический метод	0.10	--
99	485542.95	1343275.64	Аналитический метод	0.10	--
100	485548.17	1343270.63	Аналитический метод	0.10	--
101	485549.99	1343281.16	Аналитический метод	0.10	--
102	485553.77	1343313.44	Аналитический метод	0.10	--
103	485554.32	1343328.76	Аналитический метод	0.10	--
104	485557.07	1343328.62	Аналитический метод	0.10	--
93	485557.36	1343334.11	Аналитический метод	0.10	--
Часть №7					
105	485525.23	1343206.67	Аналитический метод	0.10	--
106	485522.83	1343202.38	Аналитический метод	0.10	--
107	485509.42	1343184.88	Аналитический метод	0.10	--
108	485506.91	1343186.81	Аналитический метод	0.10	--
109	485503.48	1343182.51	Аналитический метод	0.10	--
110	485512.61	1343175.36	Аналитический метод	0.10	--
111	485515.97	1343179.80	Аналитический метод	0.10	--
112	485514.16	1343181.20	Аналитический метод	0.10	--
113	485527.86	1343199.08	Аналитический метод	0.10	--
114	485530.63	1343204.04	Аналитический метод	0.10	--
115	485533.64	1343211.20	Аналитический метод	0.10	--
116	485538.84	1343231.74	Аналитический метод	0.10	--
117	485532.67	1343231.81	Аналитический метод	0.10	--
118	485527.93	1343213.10	Аналитический метод	0.10	--
105	485525.23	1343206.67	Аналитический метод	0.10	--
Часть №8					
119	482752.12	1341971.67	Аналитический метод	0.10	--
120	482751.75	1341987.21	Аналитический метод	0.10	--
121	482751.10	1342010.18	Аналитический метод	0.10	--
122	482750.76	1342016.41	Аналитический метод	0.10	--
123	482745.98	1342029.21	Аналитический метод	0.10	--
124	482746.19	1342010.60	Аналитический метод	0.10	--
125	482746.30	1341998.14	Аналитический метод	0.10	--
126	482746.50	1341994.03	Аналитический метод	0.10	--
127	482732.69	1341993.54	Аналитический метод	0.10	--
128	482732.31	1341987.14	Аналитический метод	0.10	--
129	482730.58	1341980.96	Аналитический метод	0.10	--

130	482728.34	1341976.74	Аналитический метод	0.10	–
131	482727.57	1341975.29	Аналитический метод	0.10	–
132	482725.80	1341973.19	Аналитический метод	0.10	–
133	482723.42	1341970.39	Аналитический метод	0.10	–
134	482725.85	1341970.50	Аналитический метод	0.10	–
135	482728.64	1341970.63	Аналитический метод	0.10	–
136	482734.90	1341970.91	Аналитический метод	0.10	–
137	482740.90	1341971.17	Аналитический метод	0.10	–
138	482747.62	1341971.47	Аналитический метод	0.10	–
119	482752.12	1341971.67	Аналитический метод	0.10	–
Часть №9					
139	482197.68	1340956.58	Аналитический метод	0.10	–
140	482187.67	1340956.66	Аналитический метод	0.10	–
141	482187.59	1340946.66	Аналитический метод	0.10	–
142	482157.61	1340946.91	Аналитический метод	0.10	–
143	482157.28	1340906.91	Аналитический метод	0.10	–
144	482197.26	1340906.58	Аналитический метод	0.10	–
139	482197.68	1340956.58	Аналитический метод	0.10	–
Часть №10					
145	480156.03	1340126.98	Аналитический метод	0.10	–
146	479976.03	1340126.98	Аналитический метод	0.10	–
147	479976.03	1340056.29	Аналитический метод	0.10	–
148	480155.87	1340054.79	Аналитический метод	0.10	–
149	480156.03	1340067.05	Аналитический метод	0.10	–
145	480156.03	1340126.98	Аналитический метод	0.10	–

Схема расположения границ публичного сервитута

Схема размещения листов



Краснодарский край,
Абинский район,
Федоровское
сельское поселение

Используемые условные знаки и обозначения:



-  - проектная граница публичного сервитута
-  - установленная граница административно - территориальных образований
- Краснодарский край - наименования административно - территориальных образований
-  - граница и номер листа

Схема расположения границ публичного сервитута

Лист 1

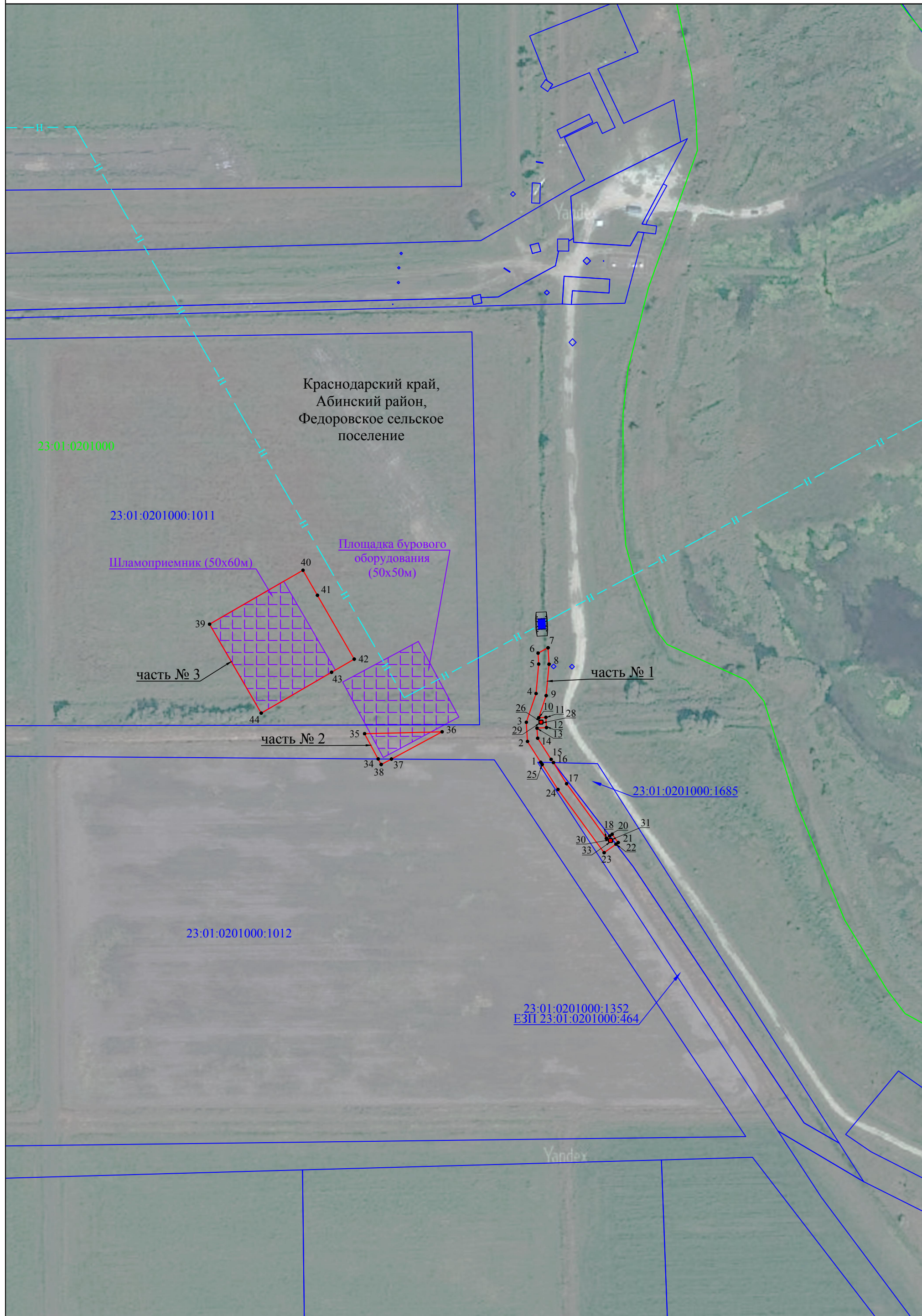

23:01:0201000

23:01:0201000:1011

Шламоприемник (50x60м)

Площадка бурового оборудования (50x50м)

часть № 3

часть № 2

часть № 1

23:01:0201000:1685

23:01:0201000:1012

23:01:0201000:1352
ЕЗП 23:01:0201000:464

Схема расположения границ публичного сервитута

Лист 2



Схема расположения границ публичного сервитута

Лист 3

Краснодарский край,
Абинский район,
Федоровское сельское
поселение

23:01:0201000

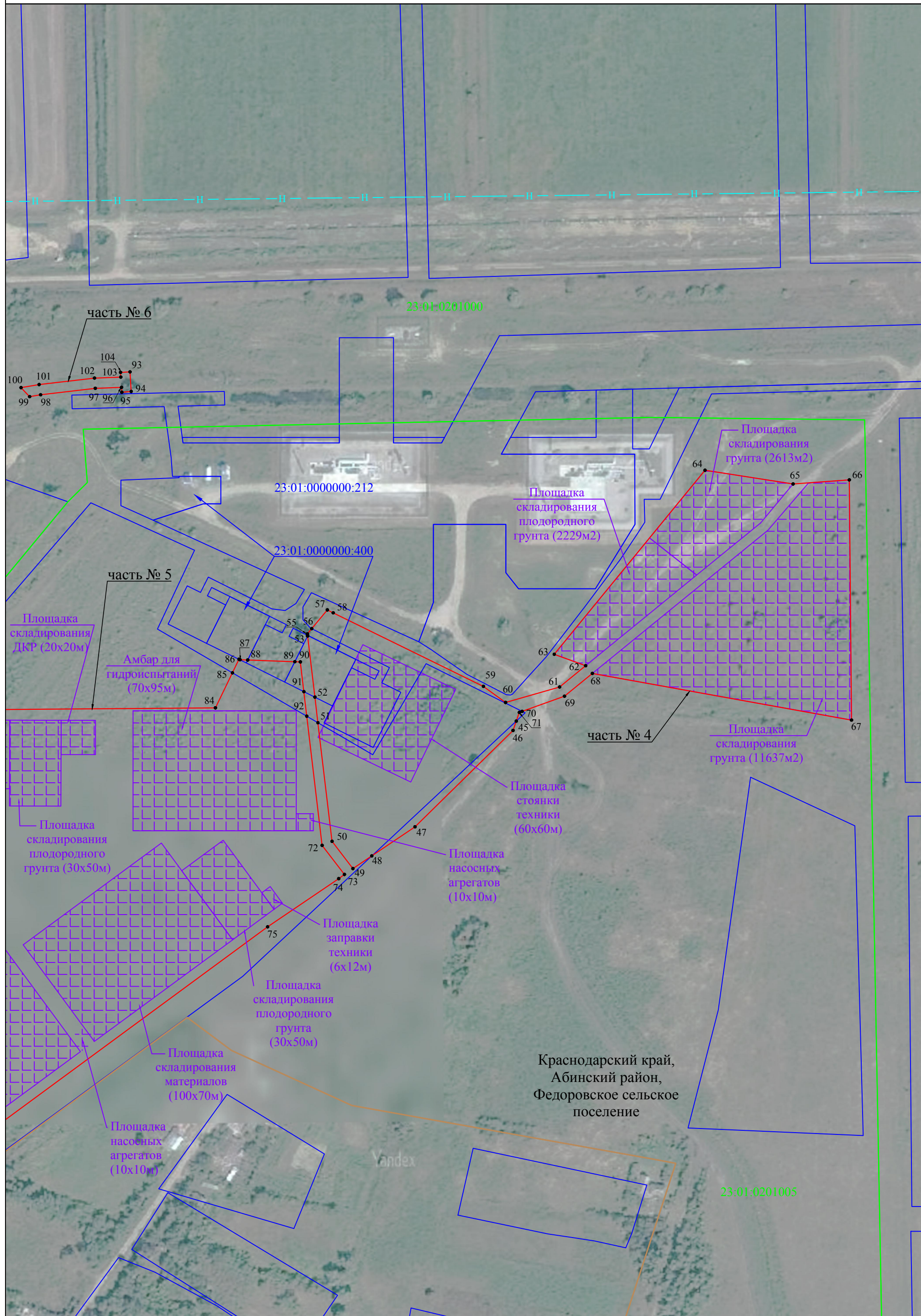
часть № 7

111 112 113 114 115 116
110 109 108 107 106 105 118 117

Площадка
ТБО (6x6м)

82 83
81 80
79

Площадка
ВЗиС
(30x40м)

Амбар для
гидроиспытаний
(185x185м)

23:01:0000000:269

23:01:0201005

часть № 5

Площадка
складирования
плодородного грунта
(185x25м)

Схема расположения границ публичного сервитута

Лист 4

Краснодарский край,
Абинский район,
Федоровское сельское
поселение

23:01:0201000

часть № 8

119 120 121 122 123
 138 125 124
 137 126 127
 136 128
 135 129
 134 131
 133 132

23:01:0201000:17
ЕЗП 23:01:0000000:10

23:01:0201014:6
ЕЗП 23:01:0201014:14

23:01:0201014

Схема расположения границ публичного сервитута

Лист 5

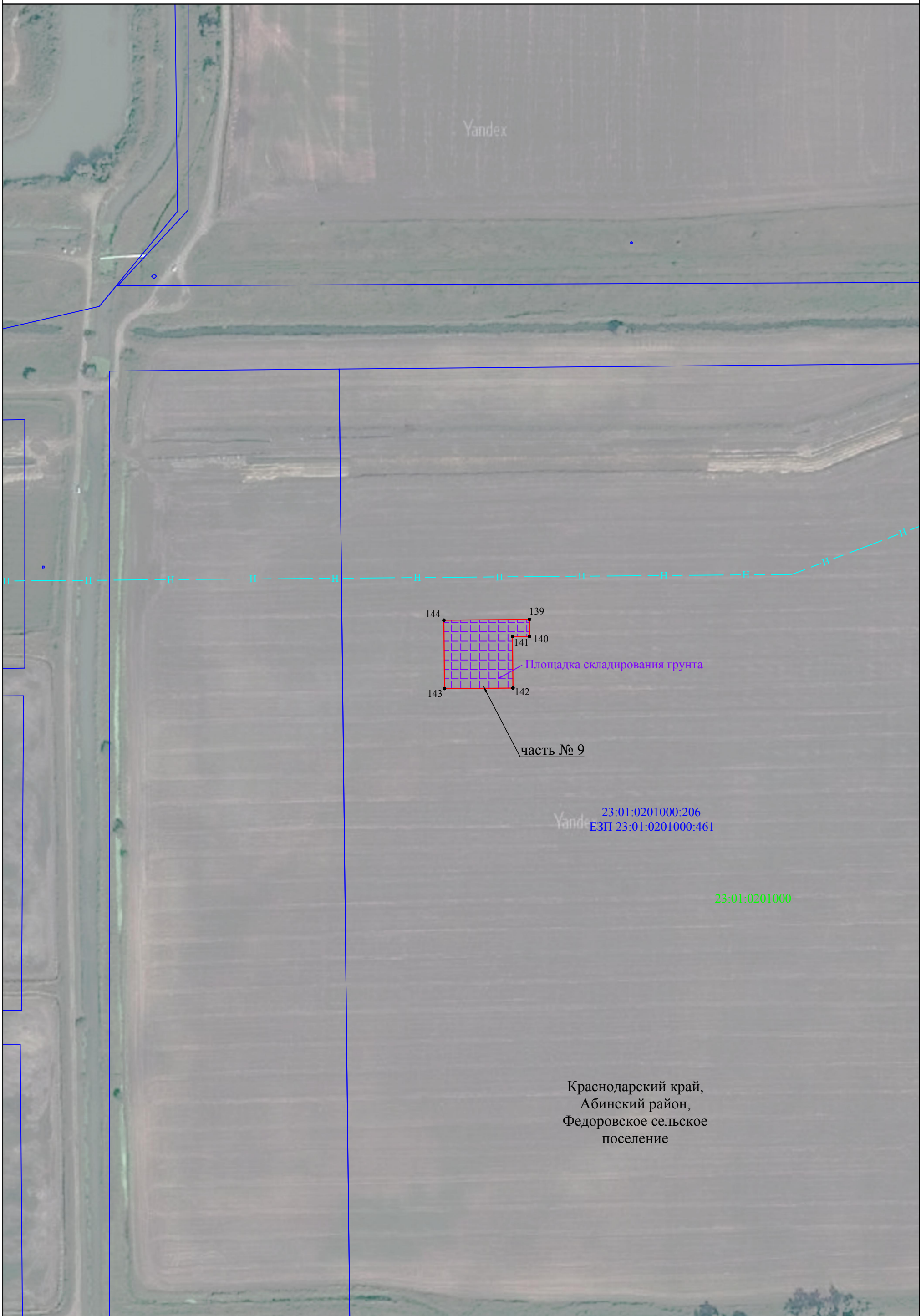

23:01:0201000:206
ЕЗП 23:01:0201000:461

23:01:0201000

Краснодарский край,
Абинский район,
Федоровское сельское
поселение

Схема расположения границ публичного сервитута



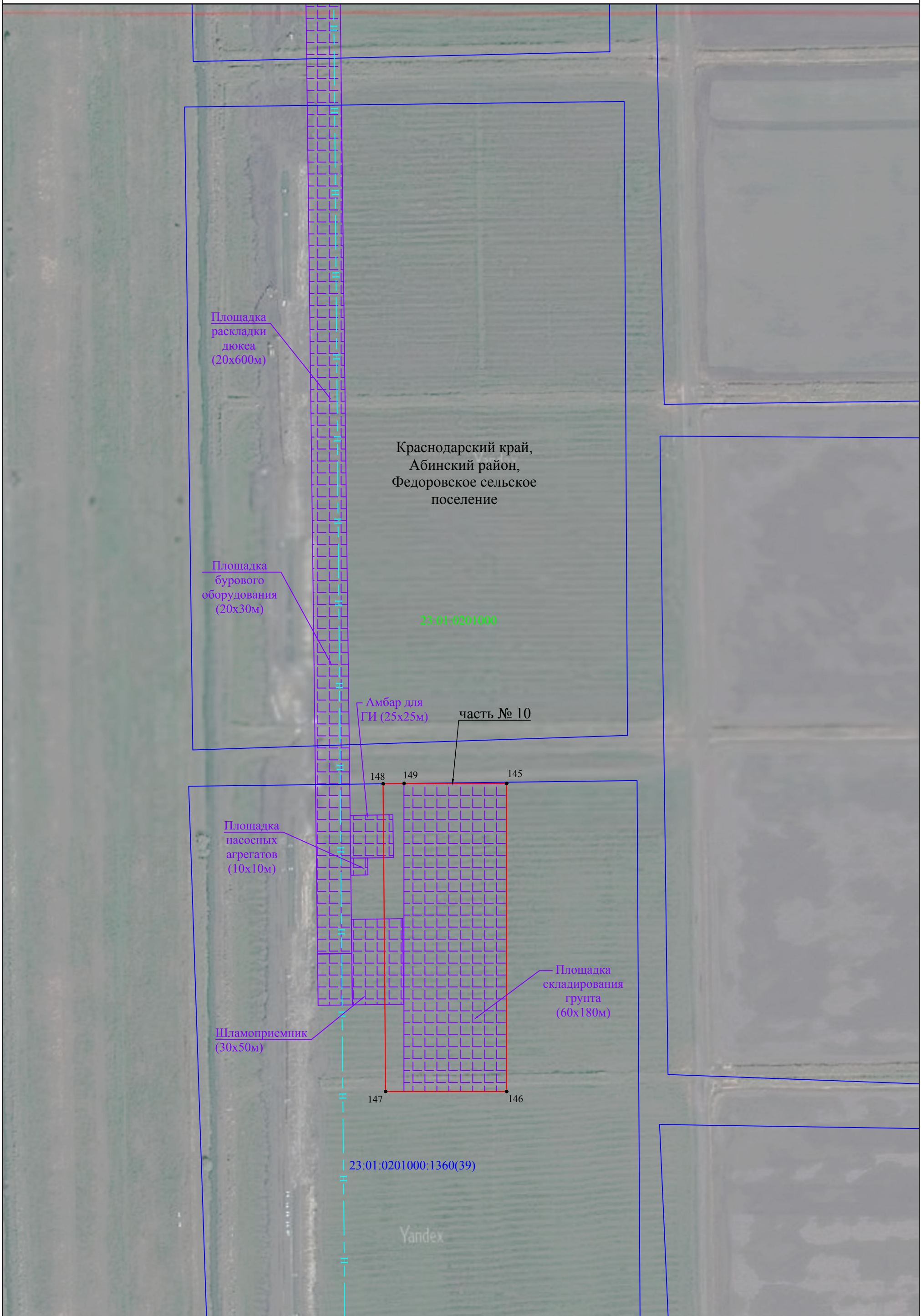

Лист 6



Используемые условные знаки и обозначения представлены на листе 7

Масштаб 1:2000

Используемые условные знаки и обозначения:

-  - проектная граница публичного сервитута
-  - граница кадастрового квартала
-  - граница земельного участка по сведениям ЕГРН
-  - установленная граница административно - территориального образования

Краснодарский край - наименования административно-территориальных образований

23:01:0201000 - кадастровый номер кадастрового квартала

23:01:0201000:206 - кадастровый номер земельного участка, по сведениям ЕГРН

- 1 - характерная точка проектной границы публичного сервитута

Проектное местоположение инженерного сооружения:



- Временный переезд



- Площадки



- Ось МН «Тихорецк-Новороссийск-4» DN800/DN700