



ПОСТАНОВЛЕНИЕ

АДМИНИСТРАЦИИ МУНИЦИПАЛЬНОГО ОБРАЗОВАНИЯ АБИНСКИЙ РАЙОН

от 14.10.2022

г. Абинск

№ 1268

Об установлении публичного сервитута

В соответствии с пунктом 3 статьи 3.6 Федерального закона от 25 октября 2001 г. № 137-ФЗ «О введении в действие Земельного кодекса Российской Федерации», главой V.7 Земельного кодекса Российской Федерации, на основании ходатайства публичного акционерного общества «Россети Кубань» (далее по тексту – ПАО «Россети Кубань») об установлении публичного сервитута в целях эксплуатации существующего сооружения – «Электросетевой комплекс 10 кВ О-7 с прилегающими ВЛ», учитывая письмо Департамента по архитектуре и градостроительству Краснодарского края от 18 апреля 2022 г. № 71-02-02-2779/22, информационное сообщение о возможном установлении публичного сервитута, опубликованное в газете «Восход» от 11 августа 2022 г. № 32 (10888), справку о балансовой принадлежности от 6 декабря 2021 г. № 3473, руководствуясь статьей 67 устава муниципального образования Абинский район, администрация муниципального образования Абинский район **п о с т а н о в л я е т**:

1. Установить публичный сервитут в целях эксплуатации существующего сооружения – «Электросетевой комплекс 10 кВ О-7 с прилегающими ВЛ», расположенного в Абинском районе, общей площадью 526 108 кв. метров, сроком на 49 лет, на земельные участки с кадастровыми номерами:

- 1) 23:01:0000000:966, Абинский район;
- 2) 23:01:0101002:1442, Абинский район;
- 3) 23:01:0101002:1428, Абинский район;
- 4) 23:01:0101000:1232, Абинский район;
- 5) 23:01:0000000:391, Абинский район;
- 6) 23:01:0000000:964, Абинский район;
- 7) 23:01:0101006:1718, Абинский район;
- 8) 23:01:0000000:965, Абинский район;
- 9) 23:01:0101006:2453, Абинский район;
- 10) 23:01:0000000:968, Абинский район;
- 11) 23:01:0101002:485, Абинский район;
- 12) 23:01:0101002:144, Абинский район;
- 13) 23:01:0101000:136, Абинский район;
- 14) 23:01:0000000:963, Абинский район;

- 15) 23:01:0101000:1145, Абинский район;
- 16) 23:01:0000000:967, Абинский район;
- 17) 23:01:0101000:341, Абинский район;
- 18) 23:01:0101002:1441, Абинский район;
- 19) 23:01:0101006:213, Абинский район;
- 20) 23:01:0101000:403, Абинский район
- 21) 23:01:0101006:2069, Абинский район
- 22) 23:01:0101000:1039, Абинский район
- 23) 23:01:0101006:10, Абинский район;
- 24) 23:01:0101006:1627, Абинский район;
- 25) 23:01:0101003:1, Абинский район;
- 26) 23:01:0000000:1009(8), Абинский район;
- 27) 23:01:0101002:1164, Абинский район;
- 28) 23:01:0101000:1236(2), Абинский район;
- 29) 23:01:0101002:1201, Абинский район;
- 30) 23:01:0101000:1041 Абинский район
- 31) 23:01:0101000:2, Абинский район;
- 32) 23:01:0101000:1042, Абинский район;
- 33) 23:01:0101000:133, Абинский район;
- 34) 23:01:0101000:1235, Абинский район;
- 35) 23:01:0101006:2116, Абинский район;
- 36) 23:01:0101000:1237, Абинский район;
- 37) 23:01:0101002:54, Абинский район;
- 38) 23:01:0101000:1238, Абинский район;
- 39) 23:01:0101002:51, Абинский район;
- 40) 23:01:0101003:1089, Абинский район;
- 41) 23:01:0101006:2144, Абинский район;
- 42) 23:01:0101006:56, Абинский район;
- 43) 23:01:0101002:393, Абинский район;
- 44) 23:01:0101006:65, Абинский район;
- 45) 23:01:0101002:1003, Абинский район;
- 46) 23:01:0101000:1243(1), Абинский район;
- 47) 23:01:0101000:311, Абинский район;
- 48) 23:01:0101000:1243(2), Абинский район;
- 49) 23:01:0101000:1182(4), Абинский район;
- 50) 23:01:0101006:83, Абинский район;
- 51) 23:01:0101006:2430, Абинский район;
- 52) 23:01:0101006:85, Абинский район;
- 53) 23:01:0101000:1183(1), Абинский район;
- 54) 23:01:0101006:87, Абинский район;
- 55) 23:01:0101006:2394, Абинский район;
- 56) 23:01:0101000:1239(1), Абинский район;
- 57) 23:01:0101006:2395, Абинский район;

- 58) 23:01:0101000:1239(2), Абинский район;
- 59) 23:01:0101002:290, Абинский район;
- 60) 23:01:0101006:71, Абинский район;
- 61) 23:01:0101002:1457, Абинский район;
- 62) 23:01:0101000:1250, Абинский район;
- 63) 23:01:0101006:114, Абинский район;
- 64) 23:01:0101006:2490, Абинский район;
- 65) 23:01:0101006:2524, Абинский район;
- 66) 23:01:0101006:2525, Абинский район;
- 67) 23:01:0101003:1100, Абинский район;
- 68) 23:01:0101003:1096, Абинский район;
- 69) 23:01:0101000:1252, Абинский район;
- 70) 23:01:0101000:1256, Абинский район;
- 71) 23:01:0101002:1480, Абинский район;
- 72) 23:01:0101000:294, Абинский район;
- 73) 23:01:0101000:297, Абинский район;
- 74) 23:01:0101002:43, Абинский район;
- 75) 23:01:0101002:468, Абинский район;
- 76) 23:01:0101002:150, Абинский район;
- 77) 23:01:0101000:11, Абинский район;
- 78) 23:01:0101002:11, Абинский район;
- 79) 23:01:0201000:442, Абинский район;
- 80) 23:01:0101000:1000, Абинский район;
- 81) 23:01:0101000:332, Абинский район;
- 82) 23:01:0101002:493, Абинский район;
- 83) 23:01:0101006:268, Абинский район;
- 84) 23:01:0101013:2, Абинский район;
- 85) 23:01:0101006:76, Абинский район;
- 86) 23:01:0101012:5, Абинский район;
- 87) 23:01:0101000:152, Абинский район;
- 88) 23:01:0101000:154, Абинский район;
- 89) 23:01:0101005:554, Абинский район;
- 90) 23:01:0101006:82, Абинский район;
- 91) 23:01:0101011:1, Абинский район;
- 92) 23:01:0101002:37, Абинский район;
- 93) 23:01:0101003:1070, Абинский район;
- 94) 23:01:0101006:256, Абинский район;
- 95) 23:01:0101000:280, Абинский район;
- 96) 23:01:0101000:282, Абинский район;
- 97) 23:01:0101006:267, Абинский район;
- 98) 23:01:0101006:1070, Абинский район;
- 99) 23:01:0101002:1354, Абинский район;
- 100) 23:01:0101006:128, Абинский район;

- 101) 23:01:0101006:130, Абинский район;
- 102) 23:01:0101003:2, Абинский район;
- 103) 23:01:0101006:2467, Абинский район;
- 104) 23:01:0101003:76, Абинский район;
- 105) 23:01:0101002:1404, Абинский район;
- 106) 23:01:0101003:1072, Абинский район;
- 107) 23:01:0101002:1417, Абинский район;
- 108) 23:01:0101002:1429, Абинский район;
- 109) 23:01:0101006:2446, Абинский район;
- 110) 23:01:0101002:1846, Абинский район;
- 111) 23:01:0101002:1427, Абинский район;
- 112) 23:01:0101000:351, Абинский район;
- 113) 23:01:0101002:1434, Абинский район;
- 114) 23:01:0101002:1433, Абинский район;
- 115) 23:01:0101002:1436, Абинский район;
- 116) 23:01:0101000:423, Абинский район;
- 117) 23:01:0101000:354, Абинский район;
- 118) 23:01:0101000:93, Абинский район;
- 119) 23:01:0101002:1431, Абинский район.

2. Утвердить описание местоположения границ публичного сервитута согласно приложению к настоящему постановлению (прилагается).

3. ПАО «Россети Кубань» в установленном законодательством порядке обеспечить:

1) после прекращения действия публичного сервитута привести земельные участки, указанные в пункте 1 настоящего постановления, обремененные публичным сервитутом в состояние, пригодное для их использования в соответствии с видом разрешенного использования, в срок не позднее чем три месяца после завершения эксплуатации инженерного сооружения, для размещения которого был установлен публичный сервитут;

2) использование публичного сервитута в соответствии с постановлением Правительства Российской Федерации от 24 февраля 2009 г. № 160 «О порядке установления охранных зон объектов электросетевого хозяйства и особых условий использования земельных участков, расположенных в границах таких зон».

4. Управлению муниципальной собственности администрации муниципального образования Абинский район (Федосеева Н.И.):

1) направить в срок не более чем пять рабочих дней со дня подписания настоящего постановления копию такого постановления в Управление Федеральной службы государственной регистрации, кадастра и картографии по Краснодарскому краю;

2) направить владельцу публичного сервитута копию настоящего постановления об установлении публичного сервитута, сведения о лицах, являющихся правообладателями земельных участков, сведения о лицах,

подавших заявления об учете их прав (обременений прав) на земельные участки, способах связи с ними, копии документов, подтверждающих права указанных лиц на земельные участки.

5. Общему отделу администрации муниципального образования Абинский район (Савельевой О.В.) в течение пяти рабочих дней разместить настоящее постановление на официальном сайте органов местного самоуправления муниципального образования Абинский район в информационно-телекоммуникационной сети «Интернет».

6. Постановление вступает в силу со дня его подписания.

Глава муниципального образования
Абинский район

подпись

В.А. Иванов

Приложение

УТВЕРЖДЕНО

постановлением администрации

муниципального образования

Абинский район

от 14.10 2022 г. № 1268

ОПИСАНИЕ МЕСТОПОЛОЖЕНИЯ ГРАНИЦ

Публичный сервитут "Электросетевой комплекс 10 кВ О-7 с прилегающими ВЛ и ТП"

(наименование объекта, местоположение границ которого описано (далее - объект))

Раздел 1

Сведения об объекте

№ п/п	Характеристики объекта	Описание характеристик
1	2	3
1	Местоположение объекта	Краснодарский край, р-н Абинский
2	Площадь объекта ± величина погрешности определения площади (Р ± ΔР)	526 108 м ² ± 254 м ²
3	Иные характеристики объекта	Вид объекта реестра границ: Зона с особыми условиями использования территории Содержание ограничений использования объектов недвижимости в пределах зоны или территории: Публичный сервитут для использования земель (земельных участков) в целях эксплуатации объекта энергетики местного значения "Электросетевой комплекс 10 кВ О-7 с прилегающими ВЛ и ТП" сроком действия на 49 лет в интересах Публичного акционерного общества ПАО «Россети Кубань»

**Схема расположения границ публичного сервитута
"Электросетевой комплекс 10 кВ О-7 с прилегающими ВЛ и ТП"**

Сведения о местоположении границ объекта					
1. Система координат		МСК-23, зона 1			
2. Сведения о характерных точках границ объекта					
Обозначение характерных точек границ	Координаты, м		Метод определения координат характерной точки	Средняя квадратическая погрешность положения характерной точки (Mt), м	Описание обозначения точки на местности (при наличии)
	X	Y			
1	2	3	4	5	6
1	493 107,64	1 319 412,09	Метод спутниковых геодезических измерений (определений)	0,10	—
2	493 108,86	1 319 433,45		0,10	
3	493 097,67	1 319 434,10		0,10	
4	493 098,84	1 319 467,31		0,10	
5	493 100,10	1 319 507,78		0,10	
6	493 101,30	1 319 544,39		0,10	
7	493 102,46	1 319 584,93		0,10	
8	493 069,12	1 319 586,34		0,10	
9	493 047,34	1 319 587,20		0,10	
10	493 013,02	1 319 588,65		0,10	
11	492 966,79	1 319 590,59		0,10	
12	492 925,83	1 319 592,27		0,10	
13	492 880,95	1 319 594,17		0,10	
14	492 840,48	1 319 595,85		0,10	
15	492 797,07	1 319 597,69		0,10	
16	492 773,46	1 319 598,69		0,10	
17	492 777,76	1 319 630,58		0,10	
18	492 783,13	1 319 670,55		0,10	
19	492 788,46	1 319 709,95		0,10	
20	492 746,84	1 319 746,85		0,10	
21	492 714,53	1 319 775,42		0,10	
22	492 680,23	1 319 806,25		0,10	
23	492 631,28	1 319 849,40		0,10	
24	492 590,98	1 319 885,26		0,10	
25	492 554,19	1 319 918,04		0,10	
26	492 514,45	1 319 952,98		0,10	
27	492 515,95	1 319 980,61		0,10	
28	492 515,39	1 320 033,16		0,10	
29	492 518,08	1 320 083,13		0,10	
30	492 520,60	1 320 130,42		0,10	
31	492 542,23	1 320 130,89		0,10	
32	492 542,19	1 320 117,10		0,10	
33	492 553,65	1 320 111,05		0,10	
34	492 577,25	1 320 127,32		0,10	
35	492 614,87	1 320 121,36		0,10	
36	492 618,22	1 320 142,50		0,10	
37	492 572,15	1 320 149,79		0,10	
38	492 563,68	1 320 143,96		0,10	
39	492 563,70	1 320 152,76		0,10	
40	492 522,23	1 320 151,86		0,10	
41	492 525,94	1 320 190,87		0,10	
42	492 530,17	1 320 236,57		0,10	
43	492 534,90	1 320 286,85		0,10	
44	492 538,24	1 320 322,87		0,10	
45	492 541,06	1 320 352,36		0,10	
46	492 544,51	1 320 389,07		0,10	

47	492 547,00	1 320 416,31	0,10
48	492 572,49	1 320 421,04	0,10
49	492 608,13	1 320 427,64	0,10
50	492 636,99	1 320 432,98	0,10
51	492 692,86	1 320 442,80	0,10
52	492 756,84	1 320 454,05	0,10
53	492 818,83	1 320 465,02	0,10
54	492 879,36	1 320 475,64	0,10
55	492 953,61	1 320 488,71	0,10
56	493 026,36	1 320 501,56	0,10
57	493 073,60	1 320 514,39	0,10
58	493 125,86	1 320 519,31	0,10
59	493 188,52	1 320 530,14	0,10
60	493 229,47	1 320 525,94	0,10
61	493 269,20	1 320 521,84	0,10
62	493 297,90	1 320 518,89	0,10
63	493 323,31	1 320 516,31	0,10
64	493 347,27	1 320 513,81	0,10
65	493 372,89	1 320 511,20	0,10
66	493 402,08	1 320 508,21	0,10
67	493 431,41	1 320 505,10	0,10
68	493 459,97	1 320 502,20	0,10
69	493 478,11	1 320 500,36	0,10
70	493 472,53	1 320 483,29	0,10
71	493 462,40	1 320 452,83	0,10
72	493 453,37	1 320 425,67	0,10
73	493 442,55	1 320 392,63	0,10
74	493 429,63	1 320 353,50	0,10
75	493 417,93	1 320 317,95	0,10
76	493 405,29	1 320 279,88	0,10
77	493 390,70	1 320 246,40	0,10
78	493 383,01	1 320 209,14	0,10
79	493 371,72	1 320 171,31	0,10
80	493 360,67	1 320 134,11	0,10
81	493 350,08	1 320 098,21	0,10
82	493 339,80	1 320 063,79	0,10
83	493 327,70	1 320 023,65	0,10
84	493 314,89	1 319 980,50	0,10
85	493 335,41	1 319 974,41	0,10
86	493 348,21	1 320 017,51	0,10
87	493 360,30	1 320 057,65	0,10
88	493 370,59	1 320 092,12	0,10
89	493 381,19	1 320 128,03	0,10
90	493 392,23	1 320 165,20	0,10
91	493 403,78	1 320 203,91	0,10
92	493 411,21	1 320 239,89	0,10
93	493 425,29	1 320 272,22	0,10
94	493 438,25	1 320 311,24	0,10
95	493 449,95	1 320 346,80	0,10
96	493 462,88	1 320 385,95	0,10
97	493 473,70	1 320 418,96	0,10
98	493 482,71	1 320 446,08	0,10
99	493 492,85	1 320 476,59	0,10
100	493 499,73	1 320 497,62	0,10
101	493 519,06	1 320 494,42	0,10
102	493 522,55	1 320 515,54	0,10
103	493 494,96	1 320 520,09	0,10
104	493 462,13	1 320 523,49	0,10
105	493 433,62	1 320 526,38	0,10
106	493 404,30	1 320 529,50	0,10

107	493 375,07	1 320 532,49	0,10
108	493 349,47	1 320 535,09	0,10
109	493 325,50	1 320 537,60	0,10
110	493 300,08	1 320 540,18	0,10
111	493 271,39	1 320 543,13	0,10
112	493 231,66	1 320 547,22	0,10
113	493 187,78	1 320 551,73	0,10
114	493 123,03	1 320 540,54	0,10
115	493 087,47	1 320 537,19	0,10
116	493 098,04	1 320 566,50	0,10
117	493 131,98	1 320 674,76	0,10
118	493 150,53	1 320 733,97	0,10
119	493 173,11	1 320 792,19	0,10
120	493 209,18	1 320 840,31	0,10
121	493 246,32	1 320 879,04	0,10
122	493 284,86	1 320 871,55	0,10
123	493 335,57	1 320 857,02	0,10
124	493 341,46	1 320 877,59	0,10
125	493 289,86	1 320 892,38	0,10
126	493 252,95	1 320 899,55	0,10
127	493 251,03	1 320 942,46	0,10
128	493 250,18	1 320 959,00	0,10
129	493 228,81	1 320 957,90	0,10
130	493 229,66	1 320 941,43	0,10
131	493 231,74	1 320 894,75	0,10
132	493 192,83	1 320 854,19	0,10
133	493 154,22	1 320 802,67	0,10
134	493 130,32	1 320 741,05	0,10
135	493 111,56	1 320 681,16	0,10
136	493 077,76	1 320 573,34	0,10
137	493 063,45	1 320 533,76	0,10
138	493 021,69	1 320 522,47	0,10
139	492 949,89	1 320 509,79	0,10
140	492 875,66	1 320 496,72	0,10
141	492 815,12	1 320 486,10	0,10
142	492 753,12	1 320 475,13	0,10
143	492 689,15	1 320 463,87	0,10
144	492 633,19	1 320 454,04	0,10
145	492 604,24	1 320 448,68	0,10
146	492 568,59	1 320 442,08	0,10
147	492 527,17	1 320 434,40	0,10
148	492 523,20	1 320 391,05	0,10
149	492 519,76	1 320 354,38	0,10
150	492 516,94	1 320 324,88	0,10
151	492 513,59	1 320 288,84	0,10
152	492 508,86	1 320 238,56	0,10
153	492 504,63	1 320 192,87	0,10
154	492 499,77	1 320 141,70	0,10
155	492 496,71	1 320 084,27	0,10
156	492 493,98	1 320 033,62	0,10
157	492 494,55	1 319 981,07	0,10
158	492 493,37	1 319 959,38	0,10
159	492 451,75	1 319 960,62	0,10
160	492 392,37	1 319 962,22	0,10
161	492 348,03	1 319 963,34	0,10
162	492 284,80	1 319 965,04	0,10
163	492 225,28	1 319 966,59	0,10
164	492 160,90	1 319 968,34	0,10
165	492 105,32	1 319 969,79	0,10
166	492 042,96	1 319 971,40	0,10

167	491 991,77	1 319 972,85	0,10
168	491 936,20	1 319 974,33	0,10
169	491 909,98	1 319 974,51	0,10
170	491 910,07	1 319 987,25	0,10
171	491 910,10	1 320 010,21	0,10
172	491 910,53	1 320 026,95	0,10
173	491 889,13	1 320 027,49	0,10
174	491 888,70	1 320 010,50	0,10
175	491 888,67	1 319 987,34	0,10
176	491 888,58	1 319 974,86	0,10
177	491 877,63	1 319 975,14	0,10
178	491 866,51	1 319 975,56	0,10
179	491 865,48	1 319 987,05	0,10
180	491 868,01	1 320 033,97	0,10
181	491 870,55	1 320 086,34	0,10
182	491 873,81	1 320 151,30	0,10
183	491 877,23	1 320 219,90	0,10
184	491 880,37	1 320 282,72	0,10
185	491 882,81	1 320 335,48	0,10
186	491 885,12	1 320 381,02	0,10
187	491 887,07	1 320 420,13	0,10
188	491 889,01	1 320 458,90	0,10
189	491 890,94	1 320 497,99	0,10
190	491 896,91	1 320 520,57	0,10
191	491 899,50	1 320 539,12	0,10
192	491 951,02	1 320 530,49	0,10
193	492 022,24	1 320 527,89	0,10
194	492 096,00	1 320 524,91	0,10
195	492 153,37	1 320 522,70	0,10
196	492 207,99	1 320 520,61	0,10
197	492 260,37	1 320 518,64	0,10
198	492 309,04	1 320 516,70	0,10
199	492 362,21	1 320 514,76	0,10
200	492 358,78	1 320 483,11	0,10
201	492 354,12	1 320 441,27	0,10
202	492 343,90	1 320 380,55	0,10
203	492 365,00	1 320 377,00	0,10
204	492 375,32	1 320 438,31	0,10
205	492 380,05	1 320 480,78	0,10
206	492 385,96	1 320 535,31	0,10
207	492 309,85	1 320 538,09	0,10
208	492 261,19	1 320 540,02	0,10
209	492 208,80	1 320 542,00	0,10
210	492 154,19	1 320 544,08	0,10
211	492 096,84	1 320 546,29	0,10
212	492 023,06	1 320 549,27	0,10
213	491 953,19	1 320 551,83	0,10
214	491 897,98	1 320 561,08	0,10
215	491 898,31	1 320 604,17	0,10
216	491 900,06	1 320 608,09	0,10
217	491 904,58	1 320 661,60	0,10
218	491 907,03	1 320 726,38	0,10
219	491 910,12	1 320 806,89	0,10
220	491 912,53	1 320 871,99	0,10
221	491 914,90	1 320 935,41	0,10
222	491 917,60	1 321 006,83	0,10
223	491 920,10	1 321 074,32	0,10
224	491 922,78	1 321 141,22	0,10
225	491 925,81	1 321 222,71	0,10
226	491 928,69	1 321 300,51	0,10

227	491 931,17	1 321 366,16	0,10
228	491 933,59	1 321 430,42	0,10
229	491 936,11	1 321 497,51	0,10
230	491 938,31	1 321 556,27	0,10
231	491 940,94	1 321 624,74	0,10
232	491 942,76	1 321 673,90	0,10
233	491 944,57	1 321 722,51	0,10
234	491 946,63	1 321 777,97	0,10
235	491 948,74	1 321 831,20	0,10
236	491 950,73	1 321 887,65	0,10
237	491 952,94	1 321 943,21	0,10
238	491 954,59	1 321 989,11	0,10
239	491 956,68	1 322 036,12	0,10
240	491 958,33	1 322 089,65	0,10
241	491 960,04	1 322 136,33	0,10
242	491 961,93	1 322 181,07	0,10
243	491 963,77	1 322 228,36	0,10
244	491 965,58	1 322 278,73	0,10
245	491 967,51	1 322 330,61	0,10
246	491 969,52	1 322 380,62	0,10
247	491 971,42	1 322 433,67	0,10
248	491 973,30	1 322 483,44	0,10
249	491 975,43	1 322 538,94	0,10
250	491 977,27	1 322 588,51	0,10
251	491 979,38	1 322 643,38	0,10
252	491 981,31	1 322 695,99	0,10
253	491 983,36	1 322 746,80	0,10
254	491 984,92	1 322 791,66	0,10
255	491 986,75	1 322 838,21	0,10
256	491 988,74	1 322 888,62	0,10
257	491 990,71	1 322 942,53	0,10
258	491 992,93	1 323 003,18	0,10
259	491 967,61	1 323 050,09	0,10
260	491 946,05	1 323 090,25	0,10
261	491 923,25	1 323 136,95	0,10
262	491 898,76	1 323 187,18	0,10
263	491 870,41	1 323 245,58	0,10
264	491 841,87	1 323 304,15	0,10
265	491 815,84	1 323 357,63	0,10
266	491 793,85	1 323 402,52	0,10
267	491 766,61	1 323 450,75	0,10
268	491 738,93	1 323 499,43	0,10
269	491 707,96	1 323 553,98	0,10
270	491 675,33	1 323 611,45	0,10
271	491 647,70	1 323 660,50	0,10
272	491 621,48	1 323 706,49	0,10
273	491 598,36	1 323 747,29	0,10
274	491 576,22	1 323 786,26	0,10
275	491 549,47	1 323 833,65	0,10
276	491 523,24	1 323 879,60	0,10
277	491 498,81	1 323 914,29	0,10
278	491 494,91	1 323 921,13	0,10
279	491 467,08	1 323 959,58	0,10
280	491 451,58	1 324 002,05	0,10
281	491 440,67	1 324 040,81	0,10
282	491 425,89	1 324 092,63	0,10
283	491 413,44	1 324 136,67	0,10
284	491 399,54	1 324 185,80	0,10
285	491 388,88	1 324 223,09	0,10
286	491 374,89	1 324 272,52	0,10

287	491 360,46	1 324 323,29	0,10
288	491 351,59	1 324 366,17	0,10
289	491 358,17	1 324 396,65	0,10
290	491 363,20	1 324 413,45	0,10
291	491 369,64	1 324 468,55	0,10
292	491 375,42	1 324 521,14	0,10
293	491 380,92	1 324 569,18	0,10
294	491 385,60	1 324 610,96	0,10
295	491 390,05	1 324 650,78	0,10
296	491 410,92	1 324 645,41	0,10
297	491 441,46	1 324 637,57	0,10
298	491 479,93	1 324 627,73	0,10
299	491 485,24	1 324 648,46	0,10
300	491 446,77	1 324 658,30	0,10
301	491 416,25	1 324 666,14	0,10
302	491 392,50	1 324 672,25	0,10
303	491 395,68	1 324 699,29	0,10
304	491 401,24	1 324 743,83	0,10
305	491 406,71	1 324 789,55	0,10
306	491 412,70	1 324 838,41	0,10
307	491 418,94	1 324 889,13	0,10
308	491 425,34	1 324 942,25	0,10
309	491 430,34	1 324 983,10	0,10
310	491 449,74	1 324 976,64	0,10
311	491 509,36	1 324 975,91	0,10
312	491 554,65	1 324 975,53	0,10
313	491 597,09	1 324 974,79	0,10
314	491 646,03	1 324 974,05	0,10
315	491 692,40	1 324 973,70	0,10
316	491 734,72	1 324 973,01	0,10
317	491 777,39	1 324 972,81	0,10
318	491 835,99	1 324 972,16	0,10
319	491 886,77	1 324 971,37	0,10
320	491 887,10	1 324 992,77	0,10
321	491 836,28	1 324 993,56	0,10
322	491 777,56	1 324 994,21	0,10
323	491 734,94	1 324 994,41	0,10
324	491 692,66	1 324 995,09	0,10
325	491 646,27	1 324 995,45	0,10
326	491 597,44	1 324 996,19	0,10
327	491 554,93	1 324 996,93	0,10
328	491 509,58	1 324 997,31	0,10
329	491 453,34	1 324 997,99	0,10
330	491 433,01	1 325 004,77	0,10
331	491 439,96	1 325 060,78	0,10
332	491 447,50	1 325 122,26	0,10
333	491 454,87	1 325 181,83	0,10
334	491 462,74	1 325 244,74	0,10
335	491 466,25	1 325 302,56	0,10
336	491 463,68	1 325 352,99	0,10
337	491 457,31	1 325 404,60	0,10
338	491 450,86	1 325 458,51	0,10
339	491 443,72	1 325 515,95	0,10
340	491 438,00	1 325 563,74	0,10
341	491 431,59	1 325 615,67	0,10
342	491 424,60	1 325 672,86	0,10
343	491 418,54	1 325 723,22	0,10
344	491 412,07	1 325 775,60	0,10
345	491 406,88	1 325 817,80	0,10
346	491 401,41	1 325 862,47	0,10

347	491 396,32	1 325 904,54	0,10
348	491 390,31	1 325 953,55	0,10
349	491 384,51	1 326 002,02	0,10
350	491 378,40	1 326 049,39	0,10
351	491 373,67	1 326 089,80	0,10
352	491 402,20	1 326 089,98	0,10
353	491 449,25	1 326 090,15	0,10
354	491 493,19	1 326 090,30	0,10
355	491 550,13	1 326 090,77	0,10
356	491 613,07	1 326 091,15	0,10
357	491 676,18	1 326 091,43	0,10
358	491 747,93	1 326 091,75	0,10
359	491 817,07	1 326 092,35	0,10
360	491 909,89	1 326 092,80	0,10
361	491 988,26	1 326 093,29	0,10
362	492 079,91	1 326 093,72	0,10
363	492 151,83	1 326 094,15	0,10
364	492 211,43	1 326 094,62	0,10
365	492 261,84	1 326 075,54	0,10
366	492 308,81	1 326 057,76	0,10
367	492 363,80	1 326 036,82	0,10
368	492 416,31	1 326 016,94	0,10
369	492 479,43	1 325 993,00	0,10
370	492 555,10	1 325 964,36	0,10
371	492 562,68	1 325 984,37	0,10
372	492 487,01	1 326 013,01	0,10
373	492 423,89	1 326 036,95	0,10
374	492 371,39	1 326 056,82	0,10
375	492 316,41	1 326 077,76	0,10
376	492 269,41	1 326 095,55	0,10
377	492 215,27	1 326 116,05	0,10
378	492 151,68	1 326 115,55	0,10
379	492 079,80	1 326 115,12	0,10
380	491 988,14	1 326 114,69	0,10
381	491 909,77	1 326 114,20	0,10
382	491 816,93	1 326 113,75	0,10
383	491 747,79	1 326 113,15	0,10
384	491 676,09	1 326 112,83	0,10
385	491 612,96	1 326 112,55	0,10
386	491 549,97	1 326 112,17	0,10
387	491 493,06	1 326 111,70	0,10
388	491 449,18	1 326 111,55	0,10
389	491 402,09	1 326 111,38	0,10
390	491 371,20	1 326 111,19	0,10
391	491 367,24	1 326 146,18	0,10
392	491 361,85	1 326 194,42	0,10
393	491 329,54	1 326 220,16	0,10
394	491 294,08	1 326 247,78	0,10
395	491 254,55	1 326 278,75	0,10
396	491 208,65	1 326 314,89	0,10
397	491 160,90	1 326 352,33	0,10
398	491 109,14	1 326 393,11	0,10
399	491 074,64	1 326 419,81	0,10
400	491 037,08	1 326 449,44	0,10
401	490 994,91	1 326 482,41	0,10
402	490 955,41	1 326 513,56	0,10
403	490 916,20	1 326 544,10	0,10
404	490 873,37	1 326 577,64	0,10
405	490 822,65	1 326 617,18	0,10
406	490 766,97	1 326 661,14	0,10

407	490 710,20	1 326 705,53	0,10
408	490 658,88	1 326 745,73	0,10
409	490 605,71	1 326 787,53	0,10
410	490 557,72	1 326 824,93	0,10
411	490 506,03	1 326 867,37	0,10
412	490 464,77	1 326 901,10	0,10
413	490 482,82	1 326 911,55	0,10
414	490 528,15	1 326 962,18	0,10
415	490 569,75	1 327 008,65	0,10
416	490 614,25	1 327 058,26	0,10
417	490 656,87	1 327 105,92	0,10
418	490 702,05	1 327 156,32	0,10
419	490 742,27	1 327 201,27	0,10
420	490 782,38	1 327 245,96	0,10
421	490 822,98	1 327 291,17	0,10
422	490 860,19	1 327 332,87	0,10
423	490 900,53	1 327 378,00	0,10
424	490 936,42	1 327 418,02	0,10
425	490 966,80	1 327 451,83	0,10
426	491 004,88	1 327 489,95	0,10
427	491 040,69	1 327 521,83	0,10
428	491 052,18	1 327 532,66	0,10
429	491 037,51	1 327 548,24	0,10
430	491 026,23	1 327 537,62	0,10
431	490 990,18	1 327 505,52	0,10
432	490 951,26	1 327 466,55	0,10
433	490 920,50	1 327 432,32	0,10
434	490 884,59	1 327 392,28	0,10
435	490 844,23	1 327 347,12	0,10
436	490 807,04	1 327 305,44	0,10
437	490 766,45	1 327 260,26	0,10
438	490 726,33	1 327 215,55	0,10
439	490 686,11	1 327 170,59	0,10
440	490 640,93	1 327 120,19	0,10
441	490 598,31	1 327 072,53	0,10
442	490 553,82	1 327 022,93	0,10
443	490 512,21	1 326 976,46	0,10
444	490 469,15	1 326 928,37	0,10
445	490 447,58	1 326 915,88	0,10
446	490 416,55	1 326 945,34	0,10
447	490 379,70	1 326 980,40	0,10
448	490 335,45	1 327 022,39	0,10
449	490 291,97	1 327 063,65	0,10
450	490 239,15	1 327 113,84	0,10
451	490 193,68	1 327 157,08	0,10
452	490 147,20	1 327 201,19	0,10
453	490 109,34	1 327 237,18	0,10
454	490 072,45	1 327 272,17	0,10
455	490 040,40	1 327 302,68	0,10
456	490 006,05	1 327 335,04	0,10
457	489 971,97	1 327 365,95	0,10
458	489 939,82	1 327 394,97	0,10
459	489 913,54	1 327 418,63	0,10
460	489 880,03	1 327 449,09	0,10
461	489 833,09	1 327 491,62	0,10
462	489 784,86	1 327 535,27	0,10
463	489 733,56	1 327 581,55	0,10
464	489 689,66	1 327 621,28	0,10
465	489 641,18	1 327 665,11	0,10
466	489 597,81	1 327 704,64	0,10

467	489 548,88	1 327 748,79	0,10
468	489 503,67	1 327 789,57	0,10
469	489 455,60	1 327 833,02	0,10
470	489 409,05	1 327 875,15	0,10
471	489 361,98	1 327 917,86	0,10
472	489 309,53	1 327 965,13	0,10
473	489 265,15	1 328 005,35	0,10
474	489 236,29	1 328 036,35	0,10
475	489 218,75	1 328 081,90	0,10
476	489 205,30	1 328 126,75	0,10
477	489 191,31	1 328 173,65	0,10
478	489 176,54	1 328 223,13	0,10
479	489 163,18	1 328 268,11	0,10
480	489 148,88	1 328 316,17	0,10
481	489 133,87	1 328 366,46	0,10
482	489 118,38	1 328 418,56	0,10
483	489 087,30	1 328 432,36	0,10
484	489 061,70	1 328 469,66	0,10
485	489 037,09	1 328 505,54	0,10
486	489 014,50	1 328 547,36	0,10
487	488 994,38	1 328 575,71	0,10
488	488 978,14	1 328 607,26	0,10
489	488 963,97	1 328 634,72	0,10
490	488 948,77	1 328 664,18	0,10
491	488 933,48	1 328 693,87	0,10
492	488 917,30	1 328 725,08	0,10
493	488 902,48	1 328 753,98	0,10
494	488 884,38	1 328 789,03	0,10
495	488 868,40	1 328 820,15	0,10
496	488 850,35	1 328 854,94	0,10
497	488 833,80	1 328 887,31	0,10
498	488 811,40	1 328 930,49	0,10
499	488 794,05	1 328 963,80	0,10
500	488 788,61	1 328 974,62	0,10
501	488 806,87	1 328 980,47	0,10
502	488 800,35	1 329 000,85	0,10
503	488 778,68	1 328 993,91	0,10
504	488 768,95	1 329 012,21	0,10
505	488 755,59	1 329 038,25	0,10
506	488 739,08	1 329 069,39	0,10
507	488 720,87	1 329 104,57	0,10
508	488 704,43	1 329 136,20	0,10
509	488 687,71	1 329 168,15	0,10
510	488 672,63	1 329 196,98	0,10
511	488 655,76	1 329 229,29	0,10
512	488 640,34	1 329 258,84	0,10
513	488 624,37	1 329 289,46	0,10
514	488 609,63	1 329 317,74	0,10
515	488 595,36	1 329 345,14	0,10
516	488 581,73	1 329 371,17	0,10
517	488 569,33	1 329 394,80	0,10
518	488 564,42	1 329 409,46	0,10
519	488 544,13	1 329 402,66	0,10
520	488 549,58	1 329 386,38	0,10
521	488 559,03	1 329 368,37	0,10
522	488 544,14	1 329 354,18	0,10
523	488 522,00	1 329 333,12	0,10
524	488 498,23	1 329 310,36	0,10
525	488 471,04	1 329 284,56	0,10
526	488 447,91	1 329 262,29	0,10

527	488 422,06	1 329 237,61	0,10
528	488 395,94	1 329 212,79	0,10
529	488 365,27	1 329 183,44	0,10
530	488 353,70	1 329 172,32	0,10
531	488 326,13	1 329 203,19	0,10
532	488 289,30	1 329 245,09	0,10
533	488 254,79	1 329 284,39	0,10
534	488 213,90	1 329 330,39	0,10
535	488 172,94	1 329 376,70	0,10
536	488 165,27	1 329 369,05	0,10
537	488 152,33	1 329 408,90	0,10
538	488 116,02	1 329 447,02	0,10
539	488 080,78	1 329 483,34	0,10
540	488 044,29	1 329 520,43	0,10
541	488 006,51	1 329 556,84	0,10
542	487 974,89	1 329 587,33	0,10
543	487 940,05	1 329 620,84	0,10
544	487 933,66	1 329 639,87	0,10
545	487 902,90	1 329 678,01	0,10
546	487 863,68	1 329 720,11	0,10
547	487 828,21	1 329 758,25	0,10
548	487 792,30	1 329 796,81	0,10
549	487 760,17	1 329 831,62	0,10
550	487 727,64	1 329 866,41	0,10
551	487 693,56	1 329 903,19	0,10
552	487 690,72	1 329 937,75	0,10
553	487 687,18	1 329 984,01	0,10
554	487 683,58	1 330 030,48	0,10
555	487 679,89	1 330 076,97	0,10
556	487 680,29	1 330 115,08	0,10
557	487 680,49	1 330 149,54	0,10
558	487 680,71	1 330 187,13	0,10
559	487 680,89	1 330 221,81	0,10
560	487 681,09	1 330 257,75	0,10
561	487 681,29	1 330 288,61	0,10
562	487 681,51	1 330 320,15	0,10
563	487 681,66	1 330 350,65	0,10
564	487 681,81	1 330 376,93	0,10
565	487 681,92	1 330 407,84	0,10
566	487 680,74	1 330 430,42	0,10
567	487 687,01	1 330 447,18	0,10
568	487 666,97	1 330 454,68	0,10
569	487 659,14	1 330 433,75	0,10
570	487 660,52	1 330 407,32	0,10
571	487 660,41	1 330 377,03	0,10
572	487 660,26	1 330 350,76	0,10
573	487 660,11	1 330 320,28	0,10
574	487 659,89	1 330 288,76	0,10
575	487 659,69	1 330 257,88	0,10
576	487 659,49	1 330 221,93	0,10
577	487 659,31	1 330 187,24	0,10
578	487 659,09	1 330 149,67	0,10
579	487 658,89	1 330 115,25	0,10
580	487 658,48	1 330 076,24	0,10
581	487 662,24	1 330 028,81	0,10
582	487 665,84	1 329 982,37	0,10
583	487 669,39	1 329 936,06	0,10
584	487 672,83	1 329 894,06	0,10
585	487 711,98	1 329 851,83	0,10
586	487 744,49	1 329 817,06	0,10

587	487 776,61	1 329 782,26	0,10
588	487 812,55	1 329 743,67	0,10
589	487 848,02	1 329 705,53	0,10
590	487 886,72	1 329 663,98	0,10
591	487 914,59	1 329 629,43	0,10
592	487 915,67	1 329 626,21	0,10
593	487 872,26	1 329 627,84	0,10
594	487 817,24	1 329 629,75	0,10
595	487 776,54	1 329 630,55	0,10
596	487 750,69	1 329 631,04	0,10
597	487 701,55	1 329 632,31	0,10
598	487 640,60	1 329 634,02	0,10
599	487 574,62	1 329 635,83	0,10
600	487 523,72	1 329 637,09	0,10
601	487 524,52	1 329 668,68	0,10
602	487 525,57	1 329 709,72	0,10
603	487 526,86	1 329 760,30	0,10
604	487 527,95	1 329 805,03	0,10
605	487 529,10	1 329 843,77	0,10
606	487 529,91	1 329 862,74	0,10
607	487 508,53	1 329 863,66	0,10
608	487 507,71	1 329 844,54	0,10
609	487 506,56	1 329 805,60	0,10
610	487 505,47	1 329 760,83	0,10
611	487 504,18	1 329 710,27	0,10
612	487 503,12	1 329 669,23	0,10
613	487 502,33	1 329 637,73	0,10
614	487 466,96	1 329 639,00	0,10
615	487 399,97	1 329 641,32	0,10
616	487 339,24	1 329 643,23	0,10
617	487 287,85	1 329 645,35	0,10
618	487 232,88	1 329 647,02	0,10
619	487 190,05	1 329 648,66	0,10
620	487 143,12	1 329 650,45	0,10
621	487 100,24	1 329 651,66	0,10
622	487 061,54	1 329 670,24	0,10
623	487 018,38	1 329 680,11	0,10
624	487 005,96	1 329 681,07	0,10
625	486 938,73	1 329 677,93	0,10
626	486 875,01	1 329 660,95	0,10
627	486 840,01	1 329 658,08	0,10
628	486 852,25	1 329 682,81	0,10
629	486 833,07	1 329 692,31	0,10
630	486 815,14	1 329 656,07	0,10
631	486 770,85	1 329 652,63	0,10
632	486 726,93	1 329 649,55	0,10
633	486 677,57	1 329 645,85	0,10
634	486 629,26	1 329 642,27	0,10
635	486 591,27	1 329 639,37	0,10
636	486 594,21	1 329 675,33	0,10
637	486 598,12	1 329 722,48	0,10
638	486 602,20	1 329 771,39	0,10
639	486 605,32	1 329 809,30	0,10
640	486 609,90	1 329 863,19	0,10
641	486 613,94	1 329 911,55	0,10
642	486 617,56	1 329 954,61	0,10
643	486 623,51	1 330 026,40	0,10
644	486 586,85	1 330 035,55	0,10
645	486 558,81	1 330 042,99	0,10
646	486 553,32	1 330 022,31	0,10

647	486 581,51	1 330 014,83	0,10
648	486 600,68	1 330 010,04	0,10
649	486 596,24	1 329 956,39	0,10
650	486 592,61	1 329 913,34	0,10
651	486 588,57	1 329 864,99	0,10
652	486 583,99	1 329 811,08	0,10
653	486 580,88	1 329 773,15	0,10
654	486 576,79	1 329 724,26	0,10
655	486 572,89	1 329 677,08	0,10
656	486 569,51	1 329 636,47	0,10
657	486 561,27	1 329 634,75	0,10
658	486 565,77	1 329 613,83	0,10
659	486 581,12	1 329 617,13	0,10
660	486 630,87	1 329 620,93	0,10
661	486 679,16	1 329 624,51	0,10
662	486 728,48	1 329 628,20	0,10
663	486 772,43	1 329 631,29	0,10
664	486 819,93	1 329 634,98	0,10
665	486 878,67	1 329 639,78	0,10
666	486 942,06	1 329 656,68	0,10
667	487 005,37	1 329 659,65	0,10
668	487 015,16	1 329 658,89	0,10
669	487 054,44	1 329 649,91	0,10
670	487 095,09	1 329 630,40	0,10
671	487 142,41	1 329 629,07	0,10
672	487 189,23	1 329 627,27	0,10
673	487 232,15	1 329 625,63	0,10
674	487 287,09	1 329 623,97	0,10
675	487 338,46	1 329 621,84	0,10
676	487 399,26	1 329 619,94	0,10
677	487 466,21	1 329 617,61	0,10
678	487 512,48	1 329 615,96	0,10
679	487 574,06	1 329 614,44	0,10
680	487 640,01	1 329 612,62	0,10
681	487 700,97	1 329 610,92	0,10
682	487 750,21	1 329 609,65	0,10
683	487 776,13	1 329 609,16	0,10
684	487 816,65	1 329 608,36	0,10
685	487 871,49	1 329 606,45	0,10
686	487 925,77	1 329 604,49	0,10
687	487 960,05	1 329 571,91	0,10
688	487 991,65	1 329 541,44	0,10
689	488 029,23	1 329 505,21	0,10
690	488 065,48	1 329 468,39	0,10
691	488 100,59	1 329 432,19	0,10
692	488 133,48	1 329 397,67	0,10
693	488 153,36	1 329 336,43	0,10
694	488 173,46	1 329 343,81	0,10
695	488 197,88	1 329 316,19	0,10
696	488 238,75	1 329 270,22	0,10
697	488 273,22	1 329 230,97	0,10
698	488 310,11	1 329 189,00	0,10
699	488 352,52	1 329 141,51	0,10
700	488 380,09	1 329 167,99	0,10
701	488 410,71	1 329 197,30	0,10
702	488 436,82	1 329 222,12	0,10
703	488 462,72	1 329 246,84	0,10
704	488 485,83	1 329 269,09	0,10
705	488 512,99	1 329 294,87	0,10
706	488 536,77	1 329 317,64	0,10

707	488 558,90	1 329 338,68	0,10
708	488 569,36	1 329 348,66	0,10
709	488 576,39	1 329 335,24	0,10
710	488 590,65	1 329 307,85	0,10
711	488 605,39	1 329 279,57	0,10
712	488 621,37	1 329 248,94	0,10
713	488 636,79	1 329 219,39	0,10
714	488 653,66	1 329 187,07	0,10
715	488 668,75	1 329 158,23	0,10
716	488 685,46	1 329 126,31	0,10
717	488 701,88	1 329 094,72	0,10
718	488 720,12	1 329 059,46	0,10
719	488 736,61	1 329 028,35	0,10
720	488 749,99	1 329 002,30	0,10
721	488 763,53	1 328 976,82	0,10
722	488 775,00	1 328 954,05	0,10
723	488 788,64	1 328 927,85	0,10
724	488 768,41	1 328 912,59	0,10
725	488 730,99	1 328 884,41	0,10
726	488 698,43	1 328 860,02	0,10
727	488 661,99	1 328 832,55	0,10
728	488 625,81	1 328 805,36	0,10
729	488 582,79	1 328 772,88	0,10
730	488 562,88	1 328 758,35	0,10
731	488 553,72	1 328 767,04	0,10
732	488 538,99	1 328 751,52	0,10
733	488 544,86	1 328 745,95	0,10
734	488 519,44	1 328 729,64	0,10
735	488 487,17	1 328 708,99	0,10
736	488 450,76	1 328 685,68	0,10
737	488 413,44	1 328 661,82	0,10
738	488 381,99	1 328 641,70	0,10
739	488 352,12	1 328 622,59	0,10
740	488 320,49	1 328 602,36	0,10
741	488 306,90	1 328 593,09	0,10
742	488 318,95	1 328 575,41	0,10
743	488 332,28	1 328 584,50	0,10
744	488 363,65	1 328 604,56	0,10
745	488 393,53	1 328 623,68	0,10
746	488 424,97	1 328 643,79	0,10
747	488 462,29	1 328 667,66	0,10
748	488 498,71	1 328 690,97	0,10
749	488 530,98	1 328 711,62	0,10
750	488 565,81	1 328 733,96	0,10
751	488 595,55	1 328 755,70	0,10
752	488 638,68	1 328 788,27	0,10
753	488 674,86	1 328 815,45	0,10
754	488 711,29	1 328 842,92	0,10
755	488 743,84	1 328 867,30	0,10
756	488 781,28	1 328 895,50	0,10
757	488 798,65	1 328 908,59	0,10
758	488 814,77	1 328 877,51	0,10
759	488 831,33	1 328 845,15	0,10
760	488 849,38	1 328 810,33	0,10
761	488 865,36	1 328 779,23	0,10
762	488 883,45	1 328 744,19	0,10
763	488 898,28	1 328 715,27	0,10
764	488 914,47	1 328 684,05	0,10
765	488 929,74	1 328 654,37	0,10
766	488 944,96	1 328 624,91	0,10

767	488 959,12	1 328 597,46	0,10
768	488 976,04	1 328 564,57	0,10
769	488 996,29	1 328 536,04	0,10
770	489 018,80	1 328 494,37	0,10
771	489 044,06	1 328 457,55	0,10
772	489 073,08	1 328 415,26	0,10
773	489 100,68	1 328 403,01	0,10
774	489 113,36	1 328 360,35	0,10
775	489 128,38	1 328 310,06	0,10
776	489 142,66	1 328 262,01	0,10
777	489 156,03	1 328 217,02	0,10
778	489 170,80	1 328 167,52	0,10
779	489 184,80	1 328 120,62	0,10
780	489 198,49	1 328 074,98	0,10
781	489 217,80	1 328 024,79	0,10
782	489 250,10	1 327 990,10	0,10
783	489 295,18	1 327 949,25	0,10
784	489 347,62	1 327 901,99	0,10
785	489 394,68	1 327 859,29	0,10
786	489 441,24	1 327 817,15	0,10
787	489 489,33	1 327 773,69	0,10
788	489 534,55	1 327 732,90	0,10
789	489 583,43	1 327 688,79	0,10
790	489 626,79	1 327 649,27	0,10
791	489 675,31	1 327 605,41	0,10
792	489 719,21	1 327 565,67	0,10
793	489 770,52	1 327 519,39	0,10
794	489 818,72	1 327 475,75	0,10
795	489 865,65	1 327 433,25	0,10
796	489 899,19	1 327 402,76	0,10
797	489 925,50	1 327 379,08	0,10
798	489 957,62	1 327 350,08	0,10
799	489 991,52	1 327 319,33	0,10
800	490 025,68	1 327 287,14	0,10
801	490 057,71	1 327 256,66	0,10
802	490 094,61	1 327 221,66	0,10
803	490 132,46	1 327 185,68	0,10
804	490 178,94	1 327 141,57	0,10
805	490 224,41	1 327 098,33	0,10
806	490 277,24	1 327 048,13	0,10
807	490 320,72	1 327 006,86	0,10
808	490 364,96	1 326 964,89	0,10
809	490 401,81	1 326 929,83	0,10
810	490 437,53	1 326 895,91	0,10
811	490 492,47	1 326 850,82	0,10
812	490 544,35	1 326 808,22	0,10
813	490 592,52	1 326 770,68	0,10
814	490 645,67	1 326 728,90	0,10
815	490 697,01	1 326 688,68	0,10
816	490 753,75	1 326 644,31	0,10
817	490 809,44	1 326 600,34	0,10
818	490 860,19	1 326 560,78	0,10
819	490 903,02	1 326 527,23	0,10
820	490 942,21	1 326 496,71	0,10
821	490 981,69	1 326 465,57	0,10
822	491 023,86	1 326 432,61	0,10
823	491 061,46	1 326 402,95	0,10
824	491 095,97	1 326 376,25	0,10
825	491 147,68	1 326 335,51	0,10
826	491 195,43	1 326 298,06	0,10

827	491 241,33	1 326 261,92	0,10
828	491 280,91	1 326 230,92	0,10
829	491 316,30	1 326 203,35	0,10
830	491 341,57	1 326 183,21	0,10
831	491 345,98	1 326 143,79	0,10
832	491 350,96	1 326 099,79	0,10
833	491 357,16	1 326 046,78	0,10
834	491 363,28	1 325 999,38	0,10
835	491 369,07	1 325 950,98	0,10
836	491 375,07	1 325 901,95	0,10
837	491 380,17	1 325 859,88	0,10
838	491 385,64	1 325 815,20	0,10
839	491 390,83	1 325 772,98	0,10
840	491 397,30	1 325 720,63	0,10
841	491 403,36	1 325 670,28	0,10
842	491 410,35	1 325 613,06	0,10
843	491 416,76	1 325 561,16	0,10
844	491 422,48	1 325 513,35	0,10
845	491 429,61	1 325 455,92	0,10
846	491 436,07	1 325 402,01	0,10
847	491 442,35	1 325 351,13	0,10
848	491 444,82	1 325 302,66	0,10
849	491 441,42	1 325 246,72	0,10
850	491 433,63	1 325 184,48	0,10
851	491 426,26	1 325 124,88	0,10
852	491 418,72	1 325 063,40	0,10
853	491 410,83	1 324 999,76	0,10
854	491 404,10	1 324 944,83	0,10
855	491 397,70	1 324 891,72	0,10
856	491 391,46	1 324 841,02	0,10
857	491 385,47	1 324 792,13	0,10
858	491 380,00	1 324 746,42	0,10
859	491 374,44	1 324 701,86	0,10
860	491 370,24	1 324 666,18	0,10
861	491 364,33	1 324 613,34	0,10
862	491 359,65	1 324 571,58	0,10
863	491 354,15	1 324 523,53	0,10
864	491 348,37	1 324 470,90	0,10
865	491 344,25	1 324 433,71	0,10
866	491 341,48	1 324 435,07	0,10
867	491 305,50	1 324 459,11	0,10
868	491 262,10	1 324 483,99	0,10
869	491 216,74	1 324 505,35	0,10
870	491 166,44	1 324 524,76	0,10
871	491 117,57	1 324 527,85	0,10
872	491 067,57	1 324 527,58	0,10
873	491 024,13	1 324 527,45	0,10
874	490 978,60	1 324 527,18	0,10
875	490 926,91	1 324 526,81	0,10
876	490 875,19	1 324 526,78	0,10
877	490 829,67	1 324 526,48	0,10
878	490 786,25	1 324 526,31	0,10
879	490 748,99	1 324 526,16	0,10
880	490 695,21	1 324 525,89	0,10
881	490 649,69	1 324 525,70	0,10
882	490 602,13	1 324 525,45	0,10
883	490 560,74	1 324 525,32	0,10
884	490 511,09	1 324 525,02	0,10
885	490 457,31	1 324 524,81	0,10
886	490 392,15	1 324 524,43	0,10

887	490 330,11	1 324 524,18	0,10
888	490 276,32	1 324 524,04	0,10
889	490 210,09	1 324 523,67	0,10
890	490 156,08	1 324 523,19	0,10
891	490 082,48	1 324 523,15	0,10
892	490 010,42	1 324 519,23	0,10
893	489 967,48	1 324 487,48	0,10
894	489 934,40	1 324 458,71	0,10
895	489 919,50	1 324 473,98	0,10
896	489 907,64	1 324 485,00	0,10
897	489 893,07	1 324 469,32	0,10
898	489 904,55	1 324 458,66	0,10
899	489 933,19	1 324 429,30	0,10
900	489 980,89	1 324 470,78	0,10
901	490 017,99	1 324 498,21	0,10
902	490 083,06	1 324 501,75	0,10
903	490 156,18	1 324 501,79	0,10
904	490 210,24	1 324 502,28	0,10
905	490 276,41	1 324 502,64	0,10
906	490 330,18	1 324 502,78	0,10
907	490 392,26	1 324 503,03	0,10
908	490 457,41	1 324 503,41	0,10
909	490 511,19	1 324 503,62	0,10
910	490 560,84	1 324 503,92	0,10
911	490 602,22	1 324 504,05	0,10
912	490 649,80	1 324 504,30	0,10
913	490 695,31	1 324 504,49	0,10
914	490 749,09	1 324 504,76	0,10
915	490 786,33	1 324 504,91	0,10
916	490 829,78	1 324 505,08	0,10
917	490 875,27	1 324 505,38	0,10
918	490 927,00	1 324 505,41	0,10
919	490 978,74	1 324 505,78	0,10
920	491 024,22	1 324 506,05	0,10
921	491 067,66	1 324 506,18	0,10
922	491 116,95	1 324 506,45	0,10
923	491 161,81	1 324 503,61	0,10
924	491 208,32	1 324 485,66	0,10
925	491 252,21	1 324 465,00	0,10
926	491 294,22	1 324 440,91	0,10
927	491 330,76	1 324 416,50	0,10
928	491 340,36	1 324 411,77	0,10
929	491 337,43	1 324 401,98	0,10
930	491 329,72	1 324 366,26	0,10
931	491 339,66	1 324 318,19	0,10
932	491 354,30	1 324 266,68	0,10
933	491 368,30	1 324 217,23	0,10
934	491 378,96	1 324 179,94	0,10
935	491 392,85	1 324 130,85	0,10
936	491 405,30	1 324 086,78	0,10
937	491 420,08	1 324 034,97	0,10
938	491 431,20	1 323 995,47	0,10
939	491 448,00	1 323 949,45	0,10
940	491 476,89	1 323 909,52	0,10
941	491 480,73	1 323 902,80	0,10
942	491 505,16	1 323 868,11	0,10
943	491 530,86	1 323 823,09	0,10
944	491 557,59	1 323 775,72	0,10
945	491 579,75	1 323 736,73	0,10
946	491 602,88	1 323 695,91	0,10

947	491 629,08	1 323 649,95	0,10
948	491 656,71	1 323 600,91	0,10
949	491 689,36	1 323 543,41	0,10
950	491 720,33	1 323 488,86	0,10
951	491 748,00	1 323 440,19	0,10
952	491 767,93	1 323 405,02	0,10
953	491 748,55	1 323 399,23	0,10
954	491 741,96	1 323 399,18	0,10
955	491 708,12	1 323 398,94	0,10
956	491 674,82	1 323 401,98	0,10
957	491 633,49	1 323 426,59	0,10
958	491 622,54	1 323 408,20	0,10
959	491 668,04	1 323 381,11	0,10
960	491 707,22	1 323 377,53	0,10
961	491 742,11	1 323 377,78	0,10
962	491 751,75	1 323 377,85	0,10
963	491 778,23	1 323 385,76	0,10
964	491 796,61	1 323 348,24	0,10
965	491 822,62	1 323 294,78	0,10
966	491 851,16	1 323 236,22	0,10
967	491 879,52	1 323 177,82	0,10
968	491 904,02	1 323 127,57	0,10
969	491 927,00	1 323 080,49	0,10
970	491 948,77	1 323 039,94	0,10
971	491 971,33	1 322 998,14	0,10
972	491 969,33	1 322 943,32	0,10
973	491 967,36	1 322 889,44	0,10
974	491 965,37	1 322 839,06	0,10
975	491 963,54	1 322 792,45	0,10
976	491 961,98	1 322 747,60	0,10
977	491 959,92	1 322 696,82	0,10
978	491 958,00	1 322 644,18	0,10
979	491 955,89	1 322 589,32	0,10
980	491 954,04	1 322 539,75	0,10
981	491 951,91	1 322 484,25	0,10
982	491 950,04	1 322 434,45	0,10
983	491 948,13	1 322 381,43	0,10
984	491 946,13	1 322 331,44	0,10
985	491 944,19	1 322 279,51	0,10
986	491 942,38	1 322 229,16	0,10
987	491 940,55	1 322 181,94	0,10
988	491 938,66	1 322 137,17	0,10
989	491 936,95	1 322 090,37	0,10
990	491 935,30	1 322 036,92	0,10
991	491 933,20	1 321 989,97	0,10
992	491 931,55	1 321 944,02	0,10
993	491 929,35	1 321 888,45	0,10
994	491 927,36	1 321 832,00	0,10
995	491 925,25	1 321 778,79	0,10
996	491 923,19	1 321 723,30	0,10
997	491 921,38	1 321 674,69	0,10
998	491 919,55	1 321 625,54	0,10
999	491 916,93	1 321 557,08	0,10
1000	491 914,72	1 321 498,31	0,10
1001	491 912,20	1 321 431,23	0,10
1002	491 909,78	1 321 366,97	0,10
1003	491 907,31	1 321 301,31	0,10
1004	491 904,43	1 321 223,51	0,10
1005	491 901,40	1 321 142,05	0,10
1006	491 898,72	1 321 075,15	0,10

1007	491 896,21	1 321 007,63	0,10
1008	491 893,52	1 320 936,21	0,10
1009	491 891,15	1 320 872,79	0,10
1010	491 888,73	1 320 807,70	0,10
1011	491 885,65	1 320 727,20	0,10
1012	491 883,22	1 320 662,91	0,10
1013	491 879,04	1 320 613,51	0,10
1014	491 876,94	1 320 608,82	0,10
1015	491 876,59	1 320 562,29	0,10
1016	491 869,60	1 320 561,99	0,10
1017	491 870,52	1 320 540,61	0,10
1018	491 877,97	1 320 540,92	0,10
1019	491 875,89	1 320 524,80	0,10
1020	491 869,68	1 320 501,29	0,10
1021	491 867,64	1 320 459,96	0,10
1022	491 865,70	1 320 421,20	0,10
1023	491 863,74	1 320 382,09	0,10
1024	491 861,43	1 320 336,52	0,10
1025	491 858,99	1 320 283,75	0,10
1026	491 855,85	1 320 220,96	0,10
1027	491 852,43	1 320 152,37	0,10
1028	491 849,17	1 320 087,39	0,10
1029	491 846,64	1 320 035,06	0,10
1030	491 844,03	1 319 986,67	0,10
1031	491 846,88	1 319 954,90	0,10
1032	491 876,94	1 319 953,75	0,10
1033	491 899,03	1 319 953,18	0,10
1034	491 935,85	1 319 952,93	0,10
1035	491 991,18	1 319 951,46	0,10
1036	492 042,38	1 319 950,01	0,10
1037	492 104,76	1 319 948,39	0,10
1038	492 160,33	1 319 946,94	0,10
1039	492 224,71	1 319 945,20	0,10
1040	492 284,24	1 319 943,65	0,10
1041	492 347,47	1 319 941,95	0,10
1042	492 391,81	1 319 940,82	0,10
1043	492 451,15	1 319 939,23	0,10
1044	492 499,31	1 319 937,80	0,10
1045	492 540,01	1 319 902,02	0,10
1046	492 576,75	1 319 869,28	0,10
1047	492 617,09	1 319 833,38	0,10
1048	492 666,00	1 319 790,27	0,10
1049	492 700,29	1 319 759,44	0,10
1050	492 732,65	1 319 730,82	0,10
1051	492 765,73	1 319 701,51	0,10
1052	492 761,92	1 319 673,41	0,10
1053	492 756,55	1 319 633,43	0,10
1054	492 749,11	1 319 578,30	0,10
1055	492 796,17	1 319 576,31	0,10
1056	492 839,58	1 319 574,47	0,10
1057	492 880,05	1 319 572,79	0,10
1058	492 924,94	1 319 570,89	0,10
1059	492 965,90	1 319 569,21	0,10
1060	493 012,12	1 319 567,27	0,10
1061	493 046,46	1 319 565,82	0,10
1062	493 068,25	1 319 564,95	0,10
1063	493 080,47	1 319 564,44	0,10
1064	493 079,91	1 319 545,05	0,10
1065	493 078,71	1 319 508,47	0,10
1066	493 077,45	1 319 468,02	0,10

1067	493 075,55	1 319 413,93		0,10	
1	493 107,64	1 319 412,09		0,10	
3. Сведения о характерных точках части (частей) границы объекта					
1	2	3	4	5	6
—	—	—	—	—	—

Схема расположения границ публичного сервитута

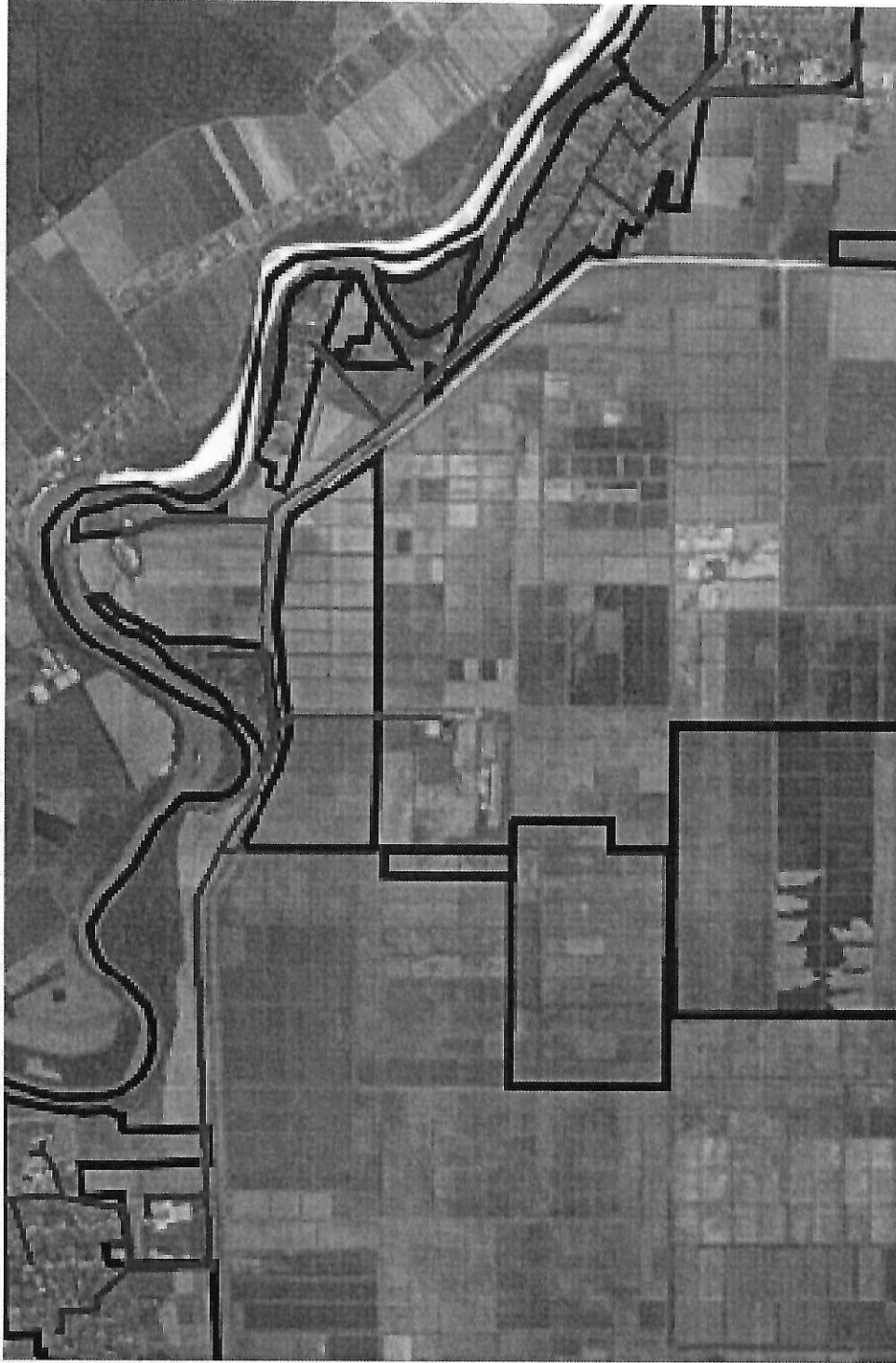

Масштаб 1:100 000

Используемые условные знаки и обозначения:

— - обозначение границы публичного сервитута (равно ширине установленной охранной зоны)

— - обозначение границы кадастрового квартала

— - обозначение границы земельного участка

..... - номер кадастрового квартала